

APITO FINAL

01 de Abril de 2019

RESUMO:

Os mercados mundiais iniciaram a semana com ganhos expressivos, repercutindo a divulgação de dados mais fortes do setor manufatureiro na China. O crescimento da economia Chinesa apontado pelo PMI/Markit e pelos dados oficiais ajudou a acalmar as preocupações em torno de um arrefecimento econômico global. Em NY, o S&P atingiu o maior nível desde outubro, enquanto os juros das *treasuries* seguiram recuando. Do outro lado do atlântico, na Zona do Euro, o STOXX 600 seguiu a mesma tendência altista e se valorizou 1,2% na sessão. O dólar (DXY) se manteve operando próximo da estabilidade contra os seus principais pares, ainda em patamares elevados. Aqui, o Ibovespa – que já vinha se recuperando das quedas mais acentuadas registradas na semana retrasada –, seguiu ganhando fôlego com a melhora do cenário externo, e fechou próximo dos 96 mil pontos.

CENÁRIO EXTERNO:

Na agenda americana: vendas no varejo... As vendas no comércio varejista apresentaram um recuo de 0,2% (série dessaz.), na margem, no mês de fevereiro. A leitura ficou abaixo da mediana das expectativas de mercado (Bloomberg), que previam um aumento de 0,2% no período. Quando levado em consideração o grupo de controle (também chamado de núcleo das vendas no varejo), que corresponde melhor ao componente de consumo do PIB americano, a queda também foi de 0,2%, mas em contrapartida, o mesmo número foi revisado para cima em janeiro, de 1,1% para 1,7%. Comentamos o dado no nosso [Flash Macro](#).

BRASIL

Mercados... O Ibovespa operou com ganhos, beneficiado pelo melhor momento no exterior e bom humor das commodities. No mercado de juros e câmbio foram observadas pressões baixistas, em linha com o exterior. O CDS Brasil de 5 anos, medida de risco, também operou em queda, retornando aos 171 pontos base. Em suma, o dia permaneceu positivo para ativos de risco doméstico.

Ibovespa: do lado positivo... Os papéis ligados ao setor de Mineração & Siderurgia foram destaques de alta nesta sessão, em linha com a forte valorização do minério de ferro no mercado internacional. Os dados mais positivos da indústria chinesa também influenciaram no movimento. Gerdau avançou mais de 5%; enquanto CSN subiu 4% e Vale terminou o pregão com mais de 3% de alta.

Ibovespa: do lado negativo... Na outra ponta, Petrobras não acompanhou a alta do petróleo e limitou os ganhos do índice, diante do fluxo de notícias mais negativo para a Companhia. Comentamos mais cedo em nosso [Guide Empresas](#).

CCJ... O relator da proposta de reforma da Previdência na CCJ, delegado Marcelo Freitas, se reuniu com o governo nesta 2ª feira para traçar uma estratégia que garanta a aprovação do texto na Comissão dia 17 de abril. Freitas ainda deixou claro que deverá se reunir com o ministro da Economia, Paulo Guedes, e alinhar sua audiência pública na CCJ. As atenções seguem voltadas ao conteúdo final da proposta e ao tempo de tramitação. Conforme temos comentado em nossos últimos relatórios esperamos a aprovação da reforma ainda neste ano.

BRASIL

Índices Mundiais	Último	% dia	% mês	% ano	data
IBOVESPA (Brasil)	96.054	0,67%	0,67%	9,29%	17:24:00
BRL (R\$/US\$)	3,86	1,69%	1,69%	0,66%	17:47:47
DI Jan 20	6,50%	-2 p.p.	3 p.p.	-5 p.p.	17:44:49
DI Jan 21	7,04%	-10 p.p.	-12 p.p.	-32 p.p.	17:47:42
CDS 5 anos (em p.b.)	171	-8 p.p.	14 p.p.	-36 p.p.	17:47:09

Fonte: Bloomberg. Elaboração: Guide Investimentos

DESTAQUES DO ÍNDICE

Maiores Altas			Maiores Baixas		
GGBR4	R\$ 16,08	6,21%	KROT3	R\$ 10,35	-2,36%
GOAU4	R\$ 7,55	6,19%	RAIL3	R\$ 18,73	-2,19%
CSNA3	R\$ 16,92	4,12%	ECOR3	R\$ 9,40	-1,98%
BRAP4	R\$ 32,99	3,42%	SMLS3	R\$ 46,95	-1,57%
VALE3	R\$ 52,60	3,28%	RADL3	R\$ 64,59	-1,09%

Fonte: Bloomberg. Elaboração: Guide Investimentos

BOLSAS GLOBAIS

Índices Mundiais	Último	% dia	% mês	% ano	data
S&P 500 (EUA)	2.867	1,16%	1,16%	14,37%	17:20:00
Dow Jones (EUA)	26.258	1,27%	1,27%	12,56%	17:20:01
Nasdaq (EUA)	7.829	1,29%	1,29%	17,99%	17:47:50
IPC (México)	43.672	0,90%	0,90%	4,88%	17:16:01
STOXX 600 (Europa)	384	1,21%	1,21%	13,63%	12:50:00
FTSE 100 (Reino Unido)	7.317	0,52%	0,52%	8,76%	12:35:30
DAX (Alemanha)	11.682	1,35%	1,35%	10,64%	13:30:17
CAC 40 (França)	5.406	1,03%	1,03%	14,27%	13:05:02
NIKKEI 225 (Japão)	21.509	1,43%	1,43%	7,47%	03:15:02
SHANGAI (China)	3.170	2,58%	2,58%	27,12%	05:30:00
ASX 200 (Austrália)	6.217	0,59%	0,59%	10,10%	03:51:15

Fonte: Bloomberg. Elaboração: Guide Investimentos



CONTATOS

Conheça o nosso time de especialista da área de Investimentos.

ALINE SUN

Head da area de Investimentos

RENDA VARIÁVEL

research@guide.com.br



Luis Gustavo Pereira – CNPI

RENDA FIXA

trade@guide.com.br

Gabriel S. Santos
Ricardo Maia
Thomaz Telechun da Silva Telles

FUNDOS

gestaofundos@guide.com.br

Erick Scott Hood
Leonardo Uram
David Rocha
Rodrigo Fazzolari

TRADING

Luiz Augusto Ceravolo (Guto)
Thiago Teixeira

SALES

sales@guide.com.br

EQUIPE ECONÔMICA

vcandido@guide.com.br

Victor Candido de Oliveira
Rafael Passos
Victor Beyruti Guglielmi
Luca Gloeden

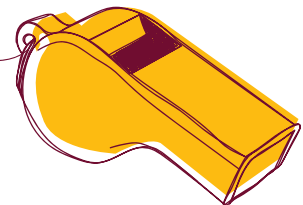

"Este relatório foi elaborado pela Guide Investimentos S.A. Corretora de Valores, para uso exclusivo e intransferível de seu destinatário. Este relatório não pode ser reproduzido ou distribuído a qualquer pessoa sem a expressa autorização da Guide Investimentos S.A. Corretora de Valores. Este relatório é baseado em informações disponíveis ao público. As informações aqui contidas não representam garantia de veracidade das informações prestadas ou julgamento sobre a qualidade das mesmas e não devem ser consideradas como tal. Este relatório não representa uma oferta de compra ou venda ou solicitação de compra ou venda de qualquer ativo. Investir em ações envolve riscos. Este relatório não contém todas as informações relevantes sobre a Companhia citadas. Sendo assim, o relatório não consiste e não deve ser visto como, uma representação ou garantia quanto à integridade, precisão e credibilidade da informação nele contida. Os destinatários devem, portanto, desenvolver suas próprias análises e estratégias de investimentos. Os investimentos em ações ou em estratégias de derivativos de ações guardam volatilidade intrinsecamente alta, podendo acarretar fortes prejuízos e devem ser utilizados apenas por investidores experientes e cientes de seus riscos. Os ativos e instrumentos financeiros referidos neste relatório podem não ser adequados a todos os investidores. Este relatório não leva em consideração os objetivos de investimento, a situação financeira ou as necessidades específicas de cada investidor. Investimentos em ações representam riscos elevados e sua rentabilidade passada não assegura rentabilidade futura. Informações sobre quaisquer sociedades, valores mobiliários ou outros instrumentos financeiros objeto desta análise podem ser obtidas mediante solicitações. A informação contida neste documento está sujeita a alterações sem aviso prévio, não havendo nenhuma garantia quanto à exatidão de tal informação. A Guide Investimentos S.A. Corretora de Valores ou seus analistas não aceitam qualquer responsabilidade por qualquer perda decorrente do uso deste documento ou de seu conteúdo. Ao aceitar este documento, concorda-se com as presentes limitações. Os analistas responsáveis pela elaboração deste relatório declaram, nos termos do artigo 21 da Instrução CVM nº 598/2018, que: (I) Quaisquer recomendações contidas neste relatório refletem única e exclusivamente as suas opiniões pessoais e foram elaboradas de forma independente, inclusive em relação à Guide Investimentos S.A. Corretora de Valores."