

APITO FINAL

03 de Janeiro de 2019

RESUMO Mercados globais seguiram com maior aversão à risco. Na Europa, o STOXX 600 caiu cerca de 2%; enquanto, nos EUA, o S&P 500 também recua. Lá fora, investidores permanecem céticos com o quadro de desaceleração econômica global, e desdobramentos relacionados à paralisação parcial do governo dos EUA. No Brasil, Ibovespa se mostrou resiliente ao longo do pregão, e encerrou a sessão próximo da estabilidade.

CENÁRIO EXTERNO

Nos EUA: o "shutdown"... Segundo as projeções da Casa Branca, a cada duas semanas de paralisação parcial do governo americano, a produção da economia dos EUA é reduzida em 0,1% do PIB. Kevin Hassett, diretor do Conselho de Consultores Econômicos da Casa Branca, não especificou, entretanto, se essa redução será no nível do PIB americano ou no ritmo de crescimento anualizado. Vamos acompanhar, mas isto é algo que deve trazer mais volatilidade para ativos de risco no exterior...

Nos EUA: o comando da Câmara... A democrata Nancy Pelosi foi eleita líder da Câmara dos Representantes nesta 5ª feira (03). Pelosi, que já exerceu o cargo entre 2007 e 2011, será a principal voz da oposição à agenda de Donald Trump nos seus últimos dois anos de governo. Agora, Nancy tem o poder de seguir com as investigações acerca do Presidente Trump.

Na agenda de hoje... O índice de atividade industrial do ISM (Instituto para Gestão da Oferta, em inglês) diminuiu seu ritmo de crescimento no último mês de 2018. O resultado foi de 54,1 em dezembro, frente uma leitura de 60,7 em novembro e uma expectativa do mercado de 57,7 (segundo a Bloomberg). Lembrando: uma leitura de 50 ainda caracteriza expansão do setor. Ainda assim, a recente desaceleração é atribuída à: (i) recente volatilidade dos mercados financeiros; (ii) aumento da taxa de juros; (iii) arrefecimento econômico em escala global (principalmente da china); e (iv) constante tensão comercial com os chineses.

Mais dados da agenda de hoje... A divulgação dos dados de emprego do setor privado americano trouxe uma alta de 271.000 vagas para o mês de dezembro. O resultado superou os 157.000 novos empregos criados em novembro e os 180.000 esperados pelo mercado (de acordo com a Bloomberg). Vale ressaltar: a leitura de hoje é uma sinalização positiva dos números do Payroll, que saem amanhã pela manhã. A expectativa é de uma alta de 180.000 de empregos para dezembro.

BRASIL

Mais uma indicação... O ex-presidente da Brasilprev Paulo Valle será indicado para o cargo de Secretário de Previdência Complementar. Segundo a mídia local, o nome já foi decidido e será oficializado nos próximos dias. A secretaria de Valle que será subordinada à secretaria Secretaria Especial de Previdência do Ministério da Economia, cuidará tanto de previdência aberta quanto fechada e englobará a Superintendência Nacional de Previdência Complementar (Previc).

Favoritismo ampliado... Após garantir o apoio do PSL e do PRB ontem, o presidente da Câmara, Rodrigo Maia (DEM-RJ), angariou mais aliados hoje (03). O PPS – que conta com 8 deputados – também confirmou apoio à sua reeleição à Presidência da Câmara.

Sobre a previdência... O ministro da Casa Civil, Onyx Lorenzoni, confirmou hoje que o ministro da Economia, Paulo Guedes, quer apresentar a reforma da previdência até a próxima segunda-feira (07).

Alinhamento total... O senador eleito Major Olímpio (PSL-SP), candidato à Presidência do Senado e do Congresso Nacional, prometeu "alinhamento total e integral" ao Palácio do Planalto sob Jair Bolsonaro, em entrevista nesta quinta-feira (03).

"Eu, se estiver na presidência do Senado, o alinhamento com o discurso do governo, com o discurso de Jair Bolsonaro com os compromissos, aí é total e integral"

– Major Olímpio, Candidato à Presidência do Senado.

BRASIL

Índices Mundiais	Último	% dia	% mês	% ano	data
IBOVESPA (Brasil)	91.444	0,47%	4,05%	4,05%	18:11:30
BRL (R\$/US\$)	3,76	0,73%	3,24%	3,24%	17:59:58
DI Jan 19	6,40%	0 p.p.	-1 p.p.	0 p.p.	02/01/2019
DI Jan 21	7,24%	5 p.p.	-69 p.p.	-12 p.p.	17:59:58
CDS 5 anos (em p.b.)	203	-3 p.p.	-5 p.p.	-5 p.p.	18:26:07

Fonte: Bloomberg. Elaboração: Guide Investimentos

DESTAQUES DO ÍNDICE

Maiores Altas			Maiores Baixas		
SBSP3	R\$ 37,02	7,71%	SUZB3	R\$ 36,43	-5,62%
ELET6	R\$ 34,20	6,01%	VALE3	R\$ 49,00	-4,09%
ELET3	R\$ 31,00	5,98%	BRFS3	R\$ 21,49	-3,98%
ENBR3	R\$ 14,77	4,16%	BRAP4	R\$ 29,90	-3,83%
SANB11	R\$ 47,25	3,30%	CMIG4	R\$ 13,92	-2,66%

Fonte: Bloomberg. Elaboração: Guide Investimentos

BOLSAS GLOBAIS

Índices Mundiais	Último	% dia	% mês	% ano	data
S&P 500 (EUA)	2.454	-2,23%	-2,10%	-2,10%	18:11:54
Dow Jones (EUA)	22.713	-2,71%	-2,64%	-2,64%	18:26:49
Nasdaq (EUA)	6.474	-2,89%	-2,44%	-2,44%	18:26:49
IPC (México)	41.811	-1,09%	0,41%	0,41%	18:06:49
STOXX 600 (Europa)	334	-0,98%	-1,10%	-1,10%	14:50:00
FTSE 100 (Reino Unido)	6.693	-0,62%	-0,53%	-0,53%	14:35:30
DAX (Alemanha)	10.417	-1,55%	-1,35%	-1,35%	15:30:17
CAC 40 (França)	4.611	-1,66%	-2,52%	-2,52%	15:40:45
NIKKEI 225 (Japão)	20.015	-0,31%	0,00%	0,00%	28/12/2018
SHANGAI (China)	2.464	-0,04%	-1,18%	-1,18%	06:30:02
ASX 200 (Austrália)	5.633	1,36%	-0,23%	-0,23%	04:07:23

Fonte: Bloomberg. Elaboração: Guide Investimentos



CONTATOS

Conheça o nosso time de especialista da área de Investimentos.

ALINE SUN

Head da area de Investimentos

RENDA VARIÁVEL

research@guide.com.br



Luis Gustavo Pereira – CNPI

RENDA FIXA

trade@guide.com.br

Gabriel S. Santos
Ricardo Maia
Thomaz Telechun da Silva Telles

FUNDOS

gestaofundos@guide.com.br

Erick Scott Hood
Leonardo Uram
David Rocha
Rodrigo Fazzolari

TRADING

Luiz Augusto Ceravolo (Guto)
Thiago Teixeira
Guilherme Vasone

SALES

sales@guide.com.br

EQUIPE ECONÔMICA

vcandido@guide.com.br

Victor Candido de Oliveira
Lucas Stefanini
Julia Carrera Bludeni
Rafael Passos
Victor Beyruti Guglielmi

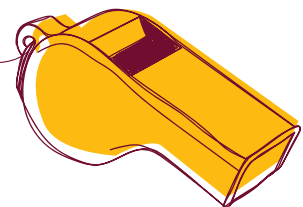

"Este relatório foi elaborado pela Guide Investimentos S.A. Corretora de Valores, para uso exclusivo e intransferível de seu destinatário. Este relatório não pode ser reproduzido ou distribuído a qualquer pessoa sem a expressa autorização da Guide Investimentos S.A. Corretora de Valores. Este relatório é baseado em informações disponíveis ao público. As informações aqui contidas não representam garantia de veracidade das informações prestadas ou julgamento sobre a qualidade das mesmas e não devem ser consideradas como tal. Este relatório não representa uma oferta de compra ou venda ou solicitação de compra ou venda de qualquer ativo. Investir em ações envolve riscos. Este relatório não contém todas as informações relevantes sobre a Companhia citadas. Sendo assim, o relatório não consiste e não deve ser visto como, uma representação ou garantia quanto à integridade, precisão e credibilidade da informação nele contida. Os destinatários devem, portanto, desenvolver suas próprias análises e estratégias de investimentos. Os investimentos em ações ou em estratégias de derivativos de ações guardam volatilidade intrinsecamente alta, podendo acarretar fortes prejuízos e devem ser utilizados apenas por investidores experientes e cientes de seus riscos. Os ativos e instrumentos financeiros referidos neste relatório podem não ser adequados a todos os investidores. Este relatório não leva em consideração os objetivos de investimento, a situação financeira ou as necessidades específicas de cada investidor. Investimentos em ações representam riscos elevados e sua rentabilidade passada não assegura rentabilidade futura. Informações sobre quaisquer sociedades, valores mobiliários ou outros instrumentos financeiros objeto desta análise podem ser obtidas mediante solicitações. A informação contida neste documento está sujeita a alterações sem aviso prévio, não havendo nenhuma garantia quanto à exatidão de tal informação. A Guide Investimentos S.A. Corretora de Valores ou seus analistas não aceitam qualquer responsabilidade por qualquer perda decorrente do uso deste documento ou de seu conteúdo. Ao aceitar este documento, concorda-se com as presentes limitações. Os analistas responsáveis pela elaboração deste relatório declaram, nos termos do artigo 21 da Instrução CVM nº 598/2018, que: (I) Quaisquer recomendações contidas neste relatório refletem única e exclusivamente as suas opiniões pessoais e foram elaboradas de forma independente, inclusive em relação à Guide Investimentos S.A. Corretora de Valores."