

## APITO FINAL

07 de Janeiro de 2019

**RESUMO** As principais bolsas globais operaram sem direções claras no início desta semana. Na Europa, os principais índices fecharam as sessões com leves baixas. O STOXX 600 recuou 0,15%; e o DAX alemão também reportou queda de 0,18%. Já nos Estados Unidos, o S&P 500 teve dia mais positivo, fechando com alta de 0,62%. O dólar, medido pelo DXY, perdeu força frente seus principais pares ao longo do dia, e caiu 0,50%. Na frente das commodities, o petróleo (brent) mantém tendência de alta no ano e sobe 0,77%, reflexo do acordo da Opec pelos cortes de produção. No Brasil, mercado tem dia de alta volatilidade. Destaque para a Petrobrás, que deve receber US\$ 14 bilhões pela cessão onerosa.

### CENÁRIO EXTERNO

*Nos EUA: serviços...* Assim como na indústria, o índice de atividade do setor de serviços do ISM (Instituto para gestão de oferta, em inglês) registrou desaceleração no mês de dezembro. Apesar de ainda apresentar expansão a um ritmo significativo, com uma leitura de 57,6 pontos (números acima de 50 caracterizam expansão), o resultado veio abaixo dos 60,7 pontos de novembro e ainda ficou aquém dos 58,5 esperados pelo mercado (segundo a Bloomberg). Mais tarde o presidente do Fed, Jerome Powell, declarou que esta de olho no indicador, uma vez que uma queda de tamanha magnitude não deve passar despercebida.

*Sobre a guerra comercial: início de conversa...* Autoridades chinesas chegaram hoje (07) aos EUA para dar início a novas conversas sobre disputa comercial. Este encontro marca as primeiras negociações frente a frente desde o G20, quando os Presidentes concordaram com uma trégua tarifária de 90 dias. A tentativa de chegada a uma resolução deve perdurar até esta terça-feira. A surpresa até o momento, aplaudida pela delegação americana, foi a presença do Vice-Premier chinês, Liu He, principal consultor econômico do Presidente Xi Jinping, o que sinaliza uma maior grau de importância sendo dado às novas conversas pela China.

*Banco Mundial: troca de liderança...* O Presidente do Banco Mundial, Jim Yong Kim, anunciou que planeja renunciar seu cargo no dia 1 de Fevereiro, 3 anos antes do vencimento de seu mandato. Kim deve se juntar a uma empresa que tem como principal foco o investimento em infraestrutura de países emergentes. Esta saída inesperada tem potencial de gerar um conflito entre o governo Trump e críticos do controle americano sob o Banco Mundial, atualmente a maior instituição financeira voltada ao desenvolvimento do mundo.

*Sobre o Brexit: votação marcada...* O Parlamento britânico retoma nesta semana o debate para votar o acordo do Brexit. A votação deve acontecer na terça-feira que vem, segundo o secretário de Estado adjunto para o Brexit, Kwasi Kwarteng. A Premier britânica, Theresa May, afirma que conseguiu o melhor acordo possível e que cabe aos deputados fazer sugestões.

### BRASIL

*Sobre o Ibovespa...* O principal índice de mercado brasileiro apresentou alta volatilidade nesta segunda-feira (07). Após iniciar o dia em terreno negativo, e esboçar recuperação – puxada por valorização da Petrobrás após anúncio da cessão onerosa – o Ibovespa perdeu fôlego e fechou a sessão no vermelho. Apesar do fraco desempenho da bolsa, o CDS de 5 anos (medida de risco país) fechou o dia em queda, ficando em torno dos 186 pontos.

*Cessão Onerosa...* Segundo o Valor Econômico, a Petrobrás irá receber em torno de US\$ 14 bilhões da União por cessão onerosa sobre os direitos de exploração do pré-sal. O valor, que é equivalente a quase R\$ 52 bilhões no câmbio atual, ficou mais ou menos entre o pleito apresentado inicialmente pela estatal – de US\$ 30 bilhões – e os cenários contábeis nos quais a União se dizia credora na repactuação dos termos acordados em 2010.

*Se livrando do peso morto...* O novo presidente do Banco do Brasil, Rubem Novaes, declarou que ativos que não guardarem sinergias com a atividade principal do Banco poderão ser vendidos durante o seu mandato.

*"O mandato que me é passado é o de rígida austeridade e de maximização de valor, respeitada a absoluta transparência. Entendemos que alguns ativos do Banco não guardam sinergia com suas atividades principais e, nestes casos, realmente consideraremos as desinvestimentos"* - Rubem Novaes, Presidente do BB

### BRASIL

Índices Mundiais	Último	% dia	% mês	% ano	data
IBOVESPA (Brasil)	91.699	-0,15%	4,34%	4,34%	18:24:00
BRL (R\$/US\$)	3,73	-0,48%	3,96%	3,96%	17:59:59
DI Jan 19	6,40%	0 p.p.	-1 p.p.	0 p.p.	02/01/2019
DI Jan 21	7,39%	12 p.p.	-43 p.p.	3 p.p.	17:59:51
CDS 5 anos (em p.b.)	187	-7 p.p.	-22 p.p.	-21 p.p.	18:45:08

Fonte: Bloomberg. Elaboração: Guide Investimentos

### DESTAQUES DO ÍNDICE

Maiores Altas			Maiores Baixas		
TIMP3	R\$ 12,37	3,26%	ELET3	R\$ 29,00	-5,01%
PETR3	R\$ 28,40	3,24%	SUZB3	R\$ 35,85	-4,58%
LAME4	R\$ 19,98	2,94%	BTOW3	R\$ 40,14	-4,43%
EMBR3	R\$ 21,23	2,07%	GOLL4	R\$ 23,90	-4,40%
SANB11	R\$ 47,99	1,67%	ELET6	R\$ 32,50	-4,30%

Fonte: Bloomberg. Elaboração: Guide Investimentos

### BOLSAS GLOBAIS

Índices Mundiais	Último	% dia	% mês	% ano	data
S&P 500 (EUA)	2.557	0,97%	1,98%	1,98%	18:30:13
Dow Jones (EUA)	23.584	0,64%	1,10%	1,10%	18:45:08
Nasdaq (EUA)	6.834	1,41%	2,99%	2,99%	18:45:08
IPC (México)	42.785	0,78%	2,75%	2,75%	18:25:07
STOXX 600 (Europa)	343	-0,15%	1,55%	1,55%	14:54:45
FTSE 100 (Reino Unido)	6.811	-0,39%	1,23%	1,23%	14:35:30
DAX (Alemanha)	10.748	-0,18%	1,79%	1,79%	15:30:17
CAC 40 (França)	4.719	-0,38%	-0,24%	-0,24%	15:05:02
NIKKEI 225 (Japão)	20.039	2,44%	0,12%	0,12%	04:15:02
SHANGAI (China)	2.533	0,72%	1,57%	1,57%	06:30:01
ASX 200 (Austrália)	5.683	1,14%	0,65%	0,65%	04:37:19

Fonte: Bloomberg. Elaboração: Guide Investimentos



## CONTATOS

Conheça o nosso time de especialista da área de Investimentos.

### ALINE SUN

Head da area de Investimentos

### RENDA VARIÁVEL

[research@guide.com.br](mailto:research@guide.com.br)



Luis Gustavo Pereira - CNPI

### RENDA FIXA

[trade@guide.com.br](mailto:trade@guide.com.br)

Gabriel S. Santos  
Ricardo Maia  
Thomaz Telechun da Silva Telles

### FUNDOS

[gestaofundos@guide.com.br](mailto:gestaofundos@guide.com.br)

Erick Scott Hood  
Leonardo Uram  
David Rocha  
Rodrigo Fazzolari

### TRADING

Luiz Augusto Ceravolo (Guto)  
Thiago Teixeira  
Guilherme Vasone

### SALES

[sales@guide.com.br](mailto:sales@guide.com.br)

### EQUIPE ECONÔMICA

[vcandido@guide.com.br](mailto:vcandido@guide.com.br)

Victor Candido de Oliveira  
Lucas Stefanini  
Julia Carrera Bludeni  
Rafael Passos  
Victor Beyruti Guglielmi

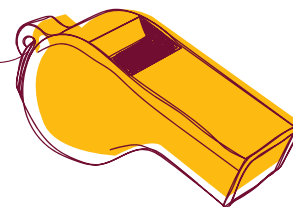

"Este relatório foi elaborado pela Guide Investimentos S.A. Corretora de Valores, para uso exclusivo e intransferível de seu destinatário. Este relatório não pode ser reproduzido ou distribuído a qualquer pessoa sem a expressa autorização da Guide Investimentos S.A. Corretora de Valores. Este relatório é baseado em informações disponíveis ao público. As informações aqui contidas não representam garantia de veracidade das informações prestadas ou julgamento sobre a qualidade das mesmas e não devem ser consideradas como tal. Este relatório não representa uma oferta de compra ou venda ou solicitação de compra ou venda de qualquer ativo. Investir em ações envolve riscos. Este relatório não contém todas as informações relevantes sobre a Companhia citada. Sendo assim, o relatório não consiste e não deve ser visto como, uma representação ou garantia quanto à integridade, precisão e credibilidade da informação nele contida. Os destinatários devem, portanto, desenvolver suas próprias análises e estratégias de investimentos. Os investimentos em ações ou em estratégias de derivativos de ações guardam volatilidade intrinsecamente alta, podendo acarretar fortes prejuízos e devem ser utilizados apenas por investidores experientes e cientes de seus riscos. Os ativos e instrumentos financeiros referidos neste relatório podem não ser adequados a todos os investidores. Este relatório não leva em consideração os objetivos de investimento, a situação financeira ou as necessidades específicas de cada investidor. Investimentos em ações representam riscos elevados e sua rentabilidade passada não assegura rentabilidade futura. Informações sobre quaisquer sociedades, valores mobiliários ou outros instrumentos financeiros objeto desta análise podem ser obtidas mediante solicitações. A informação contida neste documento está sujeita a alterações sem aviso prévio, não havendo nenhuma garantia quanto à exatidão de tal informação. A Guide Investimentos S.A. Corretora de Valores ou seus analistas não aceitam qualquer responsabilidade por qualquer perda decorrente do uso deste documento ou de seu conteúdo. Ao aceitar este documento, concorda-se com as presentes limitações. Os analistas responsáveis pela elaboração deste relatório declaram, nos termos do artigo 21 da Instrução CVM nº 598/2018, que: (1) Quaisquer recomendações contidas neste relatório refletem única e exclusivamente as suas opiniões pessoais e foram elaboradas de forma independente, inclusive em relação à Guide Investimentos S.A. Corretora de Valores."