

APITO FINAL

8 de Março de 2019

RESUMO

Bolsas globais terminam a semana em tom negativo. Após fortes quedas no mercado asiático, ativos de risco têm mais uma sessão de perdas nos principais polos financeiros do mundo. Em NY, o S&P registrou o 5º dia consecutivo de baixas, enquanto as bolsas de Londres e Frankfurt caíram 0,7% e 0,5%, respectivamente. O dólar (DXY), que vinha de uma sequência de ganhos na semana, reverteu a tendência e fechou o dia em terreno negativo. Aqui, o Ibovespa subiu, na contramão da movimentação negativa no exterior, e fechou o pregão acima dos 95 mil pontos.

CENÁRIO EXTERNO

Nos EUA: Payroll decepciona... Segundo o Relatório de Empregos de fevereiro foram criados 220 mil empregos, abaixo dos 180 mil esperados. Foi o resultado mais baixo desde setembro de 2017. Em contraste, o registro de um crescimento interanual de 3,4% dos salários veio acima do esperado (3,3%, segundo a Bloomberg); e a taxa de desemprego recuou para 3,8%. Comentamos o dado no nosso [Flash Macro](#) de hoje.

BRASIL

Mercados... O Ibovespa manteve o viés altista, contrariando os pares globais. O índice encerrou acima dos 95 mil pontos No ano, avança entre 8-9%. O dólar voltou a recuar; e os DIs também seguiram com viés baixista, acompanhando a menor percepção de risco país. O CDS de 5 anos oscila em torno de 164 pontos base. O fluxo de notícias mais positivo do ambiente político se sobrepôs ao quadro externo, ligeiramente mais negativo.

Sobre a OPA da Comgás... O leilão de oferta pública para aquisição de ações (OPA) da Comgás foi bem sucedido. A Cosan, controladora da empresa, adquiriu 19.501.678 ações PNA, correspondente a 82,7% do total de papéis que eram objeto da oferta. Lembrando: era necessário a adesão de 2/3 das ações do minoritários para o sucesso da OPA. Comentamos sobre o assunto em nosso [Guide Empresas](#).

Contando os votos... Paulo Guedes, ministro da Economia, em entrevista ao Estado de S. Paulo, reforçou seu otimismo com relação à tramitação da reforma da Previdência. Segundo Guedes, faltam apenas 48 votos para a aprovação da PEC da Previdência na Câmara. Lembrando: no plenário da Casa, são necessários 308 votos para a aprovação do texto. Guedes disse ainda que “Bolsonaro fará sua parte” para garantir aprovação da reforma neste ano.

Novos horários... A partir da próxima 2ª feira (11), a B3 volta a fechar as 17h, acompanhando o término do horário de verão nos EUA. O *call* de fechamento ocorrerá entre 16h55 e 17h, com a negociação do *after market* entre 17h30 e 18h. A fase de pré-abertura para negociação de ações no mercado à vista continuará das 9h45 às 10hs, com início das negociações às 10hs.

BRASIL

Índices Mundiais	Último	% dia	% mês	% ano	data
IBOVESPA (Brasil)	95.365	1,09%	-0,23%	8,51%	18:15:30
BRL (R\$/US\$)	3,87	0,28%	-2,82%	0,41%	17:59:59
DI Jan 20	6,47%	-2 p.p.	-5 p.p.	-9 p.p.	17:59:59
DI Jan 21	7,14%	-5 p.p.	-11 p.p.	-22 p.p.	17:59:58
CDS 5 anos (em p.b.)	164	-1 p.p.	-9 p.p.	-43 p.p.	18:30:54

Fonte: Bloomberg. Elaboração: Guide Investimentos

DESTAQUES DO ÍNDICE

Maiores Altas			Maiores Baixas		
ESTC3	R\$ 28,10	8,08%	CSNA3	R\$ 13,76	-6,65%
KROT3	R\$ 11,17	7,71%	SUZB3	R\$ 47,04	-3,27%
RADL3	R\$ 66,80	6,40%	PETR3	R\$ 29,00	-0,75%
WAR3	R\$ 4,68	6,12%	ABEV3	R\$ 16,59	-0,60%
QUAL3	R\$ 15,56	4,43%	MRFG3	R\$ 5,63	-0,53%

Fonte: Bloomberg. Elaboração: Guide Investimentos

BOLSAS GLOBAIS

Índices Mundiais	Último	% dia	% mês	% ano	data
S&P 500 (EUA)	2.743	-0,21%	-1,49%	9,42%	18:15:56
Dow Jones (EUA)	25.450	-0,09%	-1,80%	9,10%	18:20:01
Nasdaq (EUA)	7.408	-0,18%	-1,65%	11,65%	18:30:56
IPC (México)	41.545	-0,23%	-2,99%	-0,23%	18:10:55
STOXX 600 (Europa)	371	-0,89%	-0,60%	9,75%	13:50:00
FTSE 100 (Reino Unido)	7.104	-0,74%	0,42%	5,59%	13:35:30
DAX (Alemanha)	11.458	-0,52%	-0,50%	8,51%	14:30:18
CAC 40 (França)	5.231	-0,70%	-0,18%	10,58%	14:05:02
NIKKEI 225 (Japão)	21.026	-2,01%	-1,68%	5,05%	03:15:02
SHANGAI (China)	2.970	-4,40%	0,98%	19,09%	05:30:00
ASX 200 (Austrália)	6.204	-0,96%	0,56%	9,87%	03:27:21

Fonte: Bloomberg. Elaboração: Guide Investimentos



CONTATOS

Conheça o nosso time de especialista da área de Investimentos.

ALINE SUN

Head da area de Investimentos

RENDA VARIÁVEL

research@guide.com.br



Luis Gustavo Pereira – CNPI

RENDA FIXA

trade@guide.com.br

Gabriel S. Santos
Ricardo Maia
Thomaz Telechun da Silva Telles

FUNDOS

gestaofundos@guide.com.br

Erick Scott Hood
Leonardo Uram
David Rocha
Rodrigo Fazzolari

TRADING

Luiz Augusto Ceravolo (Guto)
Thiago Teixeira

SALES

sales@guide.com.br

EQUIPE ECONÔMICA

vcandido@guide.com.br

Victor Candido de Oliveira
Rafael Passos
Victor Beyruti Guglielmi
Luca Gloeden

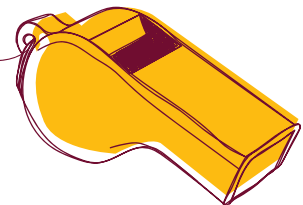

"Este relatório foi elaborado pela Guide Investimentos S.A. Corretora de Valores, para uso exclusivo e intransferível de seu destinatário. Este relatório não pode ser reproduzido ou distribuído a qualquer pessoa sem a expressa autorização da Guide Investimentos S.A. Corretora de Valores. Este relatório é baseado em informações disponíveis ao público. As informações aqui contidas não representam garantia de veracidade das informações prestadas ou julgamento sobre a qualidade das mesmas e não devem ser consideradas como tal. Este relatório não representa uma oferta de compra ou venda ou solicitação de compra ou venda de qualquer ativo. Investir em ações envolve riscos. Este relatório não contém todas as informações relevantes sobre a Companhia citadas. Sendo assim, o relatório não consiste e não deve ser visto como, uma representação ou garantia quanto à integridade, precisão e credibilidade da informação nele contida. Os destinatários devem, portanto, desenvolver suas próprias análises e estratégias de investimentos. Os investimentos em ações ou em estratégias de derivativos de ações guardam volatilidade intrinsecamente alta, podendo acarretar fortes prejuízos e devem ser utilizados apenas por investidores experientes e cientes de seus riscos. Os ativos e instrumentos financeiros referidos neste relatório podem não ser adequados a todos os investidores. Este relatório não leva em consideração os objetivos de investimento, a situação financeira ou as necessidades específicas de cada investidor. Investimentos em ações representam riscos elevados e sua rentabilidade passada não assegura rentabilidade futura. Informações sobre quaisquer sociedades, valores mobiliários ou outros instrumentos financeiros objeto desta análise podem ser obtidas mediante solicitações. A informação contida neste documento está sujeita a alterações sem aviso prévio, não havendo nenhuma garantia quanto à exatidão de tal informação. A Guide Investimentos S.A. Corretora de Valores e seus analistas não aceitam qualquer responsabilidade por qualquer perda decorrente do uso deste documento ou de seu conteúdo. Ao aceitar este documento, concorda-se com as presentes limitações. Os analistas responsáveis pela elaboração deste relatório declaram, nos termos do artigo 21 da Instrução CVM nº 598/2018, que: (I) Quaisquer recomendações contidas neste relatório refletem única e exclusivamente as suas opiniões pessoais e foram elaboradas de forma independente, inclusive em relação à Guide Investimentos S.A. Corretora de Valores."