

## APITO FINAL

08 de Novembro de 2018

**RESUMO:** As bolsas de NY tiveram sessões de baixa, na perspectiva de mais uma alta dos juros no mês que vem. Na Europa, os índices operaram sem direções claras; Destaque negativo para a FTSE MIB de Milão que cai -0,57%, reflexo da continua disputa sobre plano orçamentário italiano; No Brasil, Ibovespa cai pelo segundo dia seguido, e volta ao patamar dos 85.861 pontos.

### CENÁRIO EXTERNO

*No FOMC, sem novidades...* O FOMC (comitê de política monetário americano) anunciou hoje uma previsão altista para a economia americana e optou pela manutenção da meta da taxa de juros entre 2 e 2,25%. O Comitê ainda coloca em destaque que o desemprego seguiu caindo enquanto a atividade e o consumo se mantiveram fortes, não deixando de lado que houve uma desaceleração do ritmo dos investimentos. O próximo aumento da taxa deve acontecer ainda em 2018, na reunião de dezembro.

*Aviso dado, mais uma vez...* A Comissão Europeia intensificou hoje sua disputa com o governo Italiano, alegando que se seguir em frente com o plano de orçamento proposto, a Itália superará o teto europeu de 3% da razão dívida/PIB já em 2020. A previsão é de um déficit de 2,9% em 2019 e 3,1% no ano seguinte. Além disso, a Comissão acredita que o crescimento da economia Italiana no ano que vem ficara em 1,2%, contra 1,5% declarado pelos Italianos no seu planejamento. Em resposta, o ministro da fazenda Italiano, Giovanni Tria, alegou que estas previsões foram feitas através de uma "análise enviesada" e reafirmou que não haveria mudança do plano. O prazo para um novo envio do plano orçamentário Italiano é dia 13 de Novembro e na onda de incerteza sob uma possível mudança, o maior índice de mercado Italiano terminou o dia com perdas.

### BRASIL

*Ibovespa...* Seguindo uma tendência ainda mais forte que ontem, o Ibovespa fechou em forte queda de 1,31% com apenas 4 ativos em alta. Entre os motivos, o mercado ainda está receoso com possíveis medidas do atual presidente, bolsas americanas caem com realizações e maior fluxo estrangeiro saindo do país. O dólar hoje fechou estável, mantendo a R\$ 3,74 US\$ e o risco país, medido pelo CDS de 5 anos, subiu 1,09%.

*Sobre o índice...* A CSN (+1,73%), um dos únicos ativos em alta hoje, fechou o dia com maior rendimento, impactado pelo seu balanço que veio acima do esperado pelo mercado e notícia que sua venda de ativos externos está bem avançada. Na outra ponta, sendo a principal responsável pela baixa do Ibovespa, a Petrobrás (-2,17%) tem queda forte devido ao CEO Ivan Monteiro não demonstrar motivação para manter na estatal.

### BRASIL

Índices Mundiais	Último	% dia	% mês	% ano	data
IBOVESPA (Brasil)	85.861	-2,11%	-1,79%	12,38%	17:43:00
BRL (R\$/US\$)	3,76	-0,61%	-0,97%	-11,92%	17:58:14
DI Jan 19	6,43%	0 p.p.	-11 p.p.	-45 p.p.	17:33:33
DI Jan 21	8,21%	6 p.p.	-68 p.p.	-85 p.p.	17:58:04
CDS 5 anos (em p.b.)	199	4 p.p.	-31 p.p.	37 p.p.	17:57:47

Fonte: Bloomberg. Elaboração: Guide Investimentos

### DESTAQUES DO ÍNDICE

Majores Altas			Majores Baixas		
CPLE6	R\$ 27,20	0,41%	ESTC3	R\$ 20,70	-8,77%
VMT4	R\$ 43,88	0,16%	CIEL3	R\$ 11,15	-8,68%
CVCB3	R\$ 56,36	-0,25%	UGPA3	R\$ 41,57	-5,07%
VALE3	R\$ 57,44	-0,26%	EMBR3	R\$ 20,54	-4,91%
CSNA3	R\$ 9,78	-0,41%	BRFS3	R\$ 21,25	-4,45%

Fonte: Bloomberg. Elaboração: Guide Investimentos

### BOLSAS GLOBAIS

Índices Mundiais	Último	% dia	% mês	% ano	data
S&P 500 (EUA)	2.796	-0,62%	3,12%	4,59%	17:43:17
Dow Jones (EUA)	26.140	-0,16%	4,08%	5,75%	17:58:15
Nasdaq (EUA)	7.517	-0,71%	2,89%	8,89%	17:58:15
IPC (México)	44.835	-4,44%	2,03%	-9,16%	17:38:15
STOXX 600 (Europa)	367	0,19%	1,51%	-5,68%	14:50:00
FTSE 100 (Reino Unido)	7.141	0,33%	0,18%	-7,12%	14:35:30
DAX (Alemanha)	11.527	-0,45%	0,70%	-10,76%	15:30:17
CAC 40 (França)	5.131	-0,13%	0,75%	-3,41%	15:05:03
NIKKEI 225 (Japão)	22.487	1,82%	2,58%	-1,22%	04:15:02
SHANGAI (China)	2.636	-0,22%	1,26%	-20,31%	06:30:01
ASX 200 (Austrália)	5.928	0,53%	1,68%	-2,26%	04:07:23

Fonte: Bloomberg. Elaboração: Guide Investimentos



## CONTATOS

Conheça o nosso time de especialista da área de Investimentos.

### ALINE SUN

Head da area de Investimentos

### RENDA VARIÁVEL

[research@guide.com.br](mailto:research@guide.com.br)



Luis Gustavo Pereira – CNPI

### RENDA FIXA

[trade@guide.com.br](mailto:trade@guide.com.br)

Gabriel S. Santos  
Ricardo Maia  
Thomaz Telechun da Silva Telles

### FUNDOS

[gestaofundos@guide.com.br](mailto:gestaofundos@guide.com.br)

Erick Scott Hood  
Leonardo Uram  
David Rocha  
Rodrigo Fazzolari

### TRADING

[trade@guide.com.br](mailto:trade@guide.com.br)

Luiz Augusto Ceravolo (Guto)  
Thiago Teixeira  
Guilherme Vasone

### SALES

[sales@guide.com.br](mailto:sales@guide.com.br)

### EQUIPE ECONÔMICA

[vcandido@guide.com.br](mailto:vcandido@guide.com.br)

Victor Candido de Oliveira  
Felipe Daccache  
Lucas Stefanini  
Julia Carrera Bludeni  
Rafael Passos  
Victor Beyruti Guglielmi

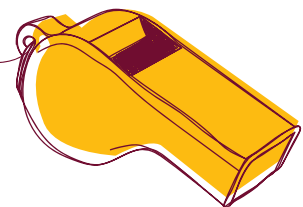

"Este relatório foi elaborado pela Guide Investimentos S.A. Corretora de Valores, para uso exclusivo e intransferível de seu destinatário. Este relatório não pode ser reproduzido ou distribuído a qualquer pessoa sem a expressa autorização da Guide Investimentos S.A. Corretora de Valores. Este relatório é baseado em informações disponíveis ao público. As informações aqui contidas não representam garantia de veracidade das informações prestadas ou julgamento sobre a qualidade das mesmas e não devem ser consideradas como tal. Este relatório não representa uma oferta de compra ou venda ou solicitação de compra ou venda de qualquer ativo. Investir em ações envolve riscos. Este relatório não contém todas as informações relevantes sobre a Companhia citadas. Sendo assim, o relatório não consiste e não deve ser visto como, uma representação ou garantia quanto à integridade, precisão e credibilidade da informação nele contida. Os destinatários devem, portanto, desenvolver suas próprias análises e estratégias de investimentos. Os investimentos em ações ou em estratégias de derivativos de ações guardam volatilidade intrinsecamente alta, podendo acarretar fortes prejuízos e devem ser utilizados apenas por investidores experientes e cientes de seus riscos. Os ativos e instrumentos financeiros referidos neste relatório podem não ser adequados a todos os investidores. Este relatório não leva em consideração os objetivos de investimento, a situação financeira ou as necessidades específicas de cada investidor. Investimentos em ações representam riscos elevados e sua rentabilidade passada não assegura rentabilidade futura. Informações sobre quaisquer sociedades, valores mobiliários ou outros instrumentos financeiros objeto desta análise podem ser obtidas mediante solicitações. A informação contida neste documento está sujeita a alterações sem aviso prévio, não havendo nenhuma garantia quanto à exatidão de tal informação. A Guide Investimentos S.A. Corretora de Valores ou seus analistas não aceitam qualquer responsabilidade por qualquer perda decorrente do uso deste documento ou de seu conteúdo. Ao aceitar este documento, concorda-se com as presentes limitações. Os analistas responsáveis pela elaboração deste relatório declaram, nos termos do artigo 21 da Instrução CVM nº 598/2018, que: (I) Quaisquer recomendações contidas neste relatório refletem única e exclusivamente as suas opiniões pessoais e foram elaboradas de forma independente, inclusive em relação à Guide Investimentos S.A. Corretora de Valores."