

## APITO FINAL

10 de Janeiro de 2019

### RESUMO

Os principais índices de mercado internacionais operaram com ganhos modestos. Apesar do receio ao redor do arrefecimento da economia chinesa e da incerteza sobre se há uma resolução próxima para a paralisação parcial do governo americano, as bolsas se mantiveram em terreno positivo ao longo do dia. Na Europa, o STOXX 600 avançou 0,3%. Nos EUA, o S&P registrou valorização de 0,3%. O dólar, medido pelo DXY, tem alta de 0,33% em relação aos seus principais pares. No Brasil, o Ibovespa tem mais um dia de alta volatilidade, mas repete movimentos do cenário internacional e fecha com leve alta de 0,2%.

### CENÁRIO EXTERNO

*Na China: segue o medo do arrefecimento econômico...* Os índices de preço chineses, divulgados ontem à noite, registraram uma forte desaceleração em dezembro. O CPI, que mede os preços aos consumidores, subiu ao menor ritmo dos últimos 6 meses - 1,9% na comparação interanual. No mesmo período, o PPI, que mede os preços aos produtores, teve um acréscimo de 0,9% em relação a dezembro de 2017, menor aumento dos últimos 2 anos. Estes resultados corroboram com outros indicadores como encomendas à indústria, vendas nos varejo e exportações, que também apontam para arrefecimento da economia chinesa. O maior temor dos investidores em relação a essa leitura é o risco de deflação, uma vez que uma queda nos preços tem potencial de prejudicar o faturamento das companhias, o que consequentemente reduz a capacidade de pagamento de dívidas.

*Nos EUA: Powell fala...* Em discurso na tarde desta quinta-feira, o presidente do Fed, Jerome Powell, reafirmou que a inflação comportada permite que o Banco Central americano seja paciente e demore mais para realizar um próximo aumento da taxa de juros. Mais uma vez, Powell reforçou que não há um caminho pré-estabelecido em relação à política monetária e garantiu que o Fed deve manter uma abordagem flexível em 2019. Por fim, o presidente do Fed explicou que sua maior preocupação é o arrefecimento econômico em escala global - o que também contribuiu para que membros do Comitê vissem o momento como menos propício para um novo aumento.

### BRASIL

*Sobre o Ibovespa...* Após mais um dia de altos e baixos o principal índice de mercado brasileiro fecha a sessão com ganhos. O movimento de alta, mesmo que sutil, acompanhou os mercados internacionais, liderado por valorizações de Ambev, Cielo e Banco do Brasil.

*Sobre a previdência: regime de capitalização...* O regime de capitalização previsto na reforma da previdência deverá funcionar de maneira similar ao Tesouro Direto. Nessa plataforma, os recursos seriam mantidos em contas individuais, onde os cidadãos fariam investimentos em títulos públicos. Essas contas individuais seriam beneficiadas tributariamente da mesma maneira que fundos de pensão e planos de previdência privada da modalidade PGBl. Contudo, a capitalização se aplicaria somente a partir de um determinado valor, ainda não especificado. Valores inferiores continuariam sob o regime de repartição.

*ANP: Limites para a Petrobras...* A ANP sugeriu ao CADE que a Petrobras tenha sua participação no mercado de gás natural limitada. A Agência defende uma promoção da concorrência na indústria por meio da implementação de um programa que obrigue a estatal a vender parte do volume de gás natural ofertado hoje por ela. De acordo com ANP, a Petrobras é responsável por aproximadamente 75% do gás produzido no país.

*Na Câmara: vai manter o Presidente...* Maia já conseguiu o apoio declarado de, pelo menos, dez partidos para sua reeleição. Ontem, o Solidariedade oficializou a aliança e se juntou ao PSL, PRB, PSD, PPS, PR, PSDB, PROS, Podemos e DEM.

### BRASIL

Índices Mundiais	Último	% dia	% mês	% ano	data
IBOVESPA (Brasil)	93.791	0,19%	6,72%	6,72%	18:03:30
BRL (R\$/US\$)	3,71	-0,82%	4,58%	4,58%	17:59:58
DI Jan 19	-	-	-	-	-
DI Jan 21	7,46%	10 p.p.	-36 p.p.	10 p.p.	17:59:59
CDS 5 anos (em p.b.)	183	1 p.p.	-26 p.p.	-25 p.p.	18:18:25

Fonte: Bloomberg. Elaboração: Guide Investimentos

### DESTAQUES DO ÍNDICE

Maiores Altas			Maiores Baixas		
CIEL3	R\$ 11,09	9,48%	TIMP3	R\$ 12,52	-3,62%
WAR3	R\$ 4,39	9,48%	GGBR4	R\$ 15,59	-2,56%
LOGG3	R\$ 17,42	7,27%	BRDT3	R\$ 25,63	-1,46%
RADL3	R\$ 63,93	4,61%	BRKM5	R\$ 47,33	-1,42%
BTOW3	R\$ 46,40	3,62%	IGTA3	R\$ 40,58	-1,31%

Fonte: Bloomberg. Elaboração: Guide Investimentos

### BOLSAS GLOBAIS

Índices Mundiais	Último	% dia	% mês	% ano	data
S&P 500 (EUA)	2.591	0,25%	3,37%	3,37%	18:04:03
Dow Jones (EUA)	23.939	0,25%	2,62%	2,62%	18:18:55
Nasdaq (EUA)	6.972	0,21%	5,07%	5,07%	18:18:55
IPC (México)	43.612	-0,08%	4,74%	4,74%	17:58:55
STOXX 600 (Europa)	349	0,34%	3,33%	3,33%	14:50:00
FTSE 100 (Reino Unido)	6.943	0,52%	3,19%	3,19%	14:35:29
DAX (Alemanha)	10.922	0,26%	3,43%	3,43%	15:30:17
CAC 40 (França)	4.806	-0,16%	1,58%	1,58%	15:05:02
NIKKEI 225 (Japão)	20.164	-1,29%	0,74%	0,74%	04:15:02
SHANGAI (China)	2.535	-0,36%	1,65%	1,65%	06:30:00
ASX 200 (Austrália)	5.795	0,29%	2,64%	2,64%	04:06:22

Fonte: Bloomberg. Elaboração: Guide Investimentos



## CONTATOS

Conheça o nosso time de especialista da área de Investimentos.

### ALINE SUN

Head da area de Investimentos

### RENDA VARIÁVEL

[research@guide.com.br](mailto:research@guide.com.br)



Luis Gustavo Pereira - CNPI

### RENDA FIXA

[trade@guide.com.br](mailto:trade@guide.com.br)

Gabriel S. Santos  
Ricardo Maia  
Thomaz Telechun da Silva Telles

### FUNDOS

[gestaofundos@guide.com.br](mailto:gestaofundos@guide.com.br)

Erick Scott Hood  
Leonardo Uram  
David Rocha  
Rodrigo Fazzolari

### TRADING

Luiz Augusto Ceravolo (Guto)  
Thiago Teixeira  
Guilherme Vasone

### SALES

[sales@guide.com.br](mailto:sales@guide.com.br)

### EQUIPE ECONÔMICA

[vcandido@guide.com.br](mailto:vcandido@guide.com.br)

Victor Candido de Oliveira  
Lucas Stefanini  
Julia Carrera Bludeni  
Rafael Passos  
Victor Beyruti Guglielmi

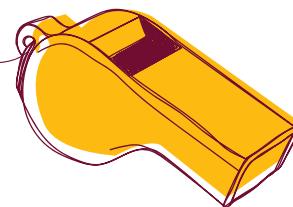

"Este relatório foi elaborado pela Guide Investimentos S.A. Corretora de Valores, para uso exclusivo e intransferível de seu destinatário. Este relatório não pode ser reproduzido ou distribuído a qualquer pessoa sem a expressa autorização da Guide Investimentos S.A. Corretora de Valores. Este relatório é baseado em informações disponíveis ao público. As informações aqui contidas não representam garantia de veracidade das informações prestadas ou julgamento sobre a qualidade das mesmas e não devem ser consideradas como tal. Este relatório não representa uma oferta de compra ou venda ou solicitação de compra ou venda de qualquer ativo. Investir em ações envolve riscos. Este relatório não contém todas as informações relevantes sobre a Companhia citada. Sendo assim, o relatório não consiste e não deve ser visto como, uma representação ou garantia quanto à integridade, precisão e credibilidade da informação nele contida. Os destinatários devem, portanto, desenvolver suas próprias análises e estratégias de investimentos. Os investimentos em ações ou em estratégias de derivativos de ações guardam volatilidade intrinsecamente alta, podendo acarretar fortes prejuízos e devem ser utilizados apenas por investidores experientes e cientes de seus riscos. Os ativos e instrumentos financeiros referidos neste relatório podem não ser adequados a todos os investidores. Este relatório não leva em consideração os objetivos de investimento, a situação financeira ou as necessidades específicas de cada investidor. Investimentos em ações representam riscos elevados e sua rentabilidade passada não assegura rentabilidade futura. Informações sobre quaisquer sociedades, valores mobiliários ou outros instrumentos financeiros objeto desta análise podem ser obtidas mediante solicitações. A informação contida neste documento está sujeita a alterações sem aviso prévio, não havendo nenhuma garantia quanto à exatidão de tal informação. A Guide Investimentos S.A. Corretora de Valores ou seus analistas não aceitam qualquer responsabilidade por qualquer perda decorrente do uso deste documento ou de seu conteúdo. Ao aceitar este documento, concorda-se com as presentes limitações. Os analistas responsáveis pela elaboração deste relatório declaram, nos termos do artigo 21 da Instrução CVM nº 598/2018, que: (1) Quaisquer recomendações contidas neste relatório refletem única e exclusivamente as suas opiniões pessoais e foram elaboradas de forma independente, inclusive em relação à Guide Investimentos S.A. Corretora de Valores."