

## APITO FINAL

11 de Abril de 2019

**RESUMO** As bolsas de NY operaram com viés negativo em dia de baixo volume de negociações, com investidores à espera do início de uma nova temporada de resultados corporativos nos EUA. Paralelamente, o juros das treasuries americanas de 10 anos subiram, voltando a se aproximar do patamar de 2,5% a.a., e o dólar (DXY) se valorizou contra os seus principais pares. Na Zona do Euro, sessões foram mais positivas, com o índice Stoxx 600, que abrange papéis de diversos países do Bloco, subindo 0,1%. Aqui, os ruídos da esfera política seguiram pesando sobre o mercado. A aparente falta de articulação do governo com os líderes do "Centrão" ameaça atrasar a votação da PEC da reforma na CCJ e inspirou cautela nos investidores nesta 5ª feira. Com isso, o Ibovespa operou com perdas de 1,3%, fechando aos 94.755 pontos.

### cenário externo

*Sobre o Brexit: mais 6 meses na conta...* Seguindo a decisão dos líderes da UE de dar mais prazo para o Reino Unido sair do bloco - que agora terá até 31/10 para buscar um acordo -, Theresa May voltou a insistir na necessidade de que o Parlamento aprove o seu acordo de divórcio, uma vez que, se houver acordo até 22/5 (um dia antes do início das eleições europeias), os britânicos poderiam ser poupados de ter de fazer parte das eleições parlamentares europeias.

*Vale tudo para passar antes...* Agora, restou à Premiê britânica trabalhar com o seu arquirrival político, o líder do Partido Trabalhista, Jeremy Corbyn, em busca costurar um acordo que consiga assegurar o apoio da maioria na Casa dos Comuns. A boa notícia nisso tudo é que, mesmo em meio a pedidos por sua renúncia dentro do seu próprio partido, May já sinalizou que pretende abrir concessões em torno de uma possível união aduaneira com a UE pós-divórcio, fato que proporcionaria uma retirada muito mais suave.

### BRASIL

*A Previdência...* Todos seguiram atentos ao noticiário político, que repercute o clima em Brasília. Os mercados reagiram de forma negativa à piora das expectativas, e à falta de clareza com relação ao andamento da reforma da Previdência (ao menos até aqui). Afinal, o chamado "Centrão" ameaça obstruir a sessão da CCJ -- que pretende votar o relatório da reforma na próxima semana -- favorecendo a aprovação do orçamento impositivo, que obriga o governo a pagar as emendas parlamentares.

*O Orçamento Impositivo...* De fato, a PEC do orçamento impositivo, que será votada novamente na Câmara, é mais um obstáculo à Previdência. Isto, porque Centrão quer priorizá-la, e colocá-la em pauta antes mesmo da Previdência. Algo que poderá atrasar ainda mais a tramitação da reforma. O movimento ocorre após anúncio do novo ministro da Educação, Abraham Weintraub.

*Os 100 dias...* Em evento para comemorar os primeiros 100 dias de governo, o presidente da Câmara dos Deputados, Rodrigo Maia (DEM-RJ), minimizou os impactos do Orçamento Positivo e confirmou a votação da reforma da Previdência na Câmara nos próximos 60 dias. Maia ainda destacou que após a Páscoa deverá ser formada a Comissão Especial, onde serão necessárias 11 sessões em 4 semanas para a matéria ser votada no plenário.

*Os mercados...* Diante deste noticiário local, e diante de um momento menos favorável no exterior, os mercados reagiram de forma negativa nesta sessão. O Ibovespa recuou, pressionado de forma especial pelo setor de petróleo e gás e financeiro. Dólar e DIs, por outro lado, avançaram, reagindo à maior percepção de risco-país.

*Destques da Ibovespa...* B2W seguiu como destaque positivo nesta sessão, recuperando parte das perdas dos últimos dias. O papel ainda reage ao noticiário corporativo, onde especula-se que a Cia pode comprar a Netshoes. Falamos disto no Guide Empresas. Braskem também avançou firme nesta sessão, após acordos de reestruturação da dívida entre a Odebrecht, sua controladora junto a Petrobras, e seus credores. Na outra ponta, os ativos da Cemig seguiram pressionadas diante da operação "E o vento levou", da Polícia Federal, que apura suspeitas de superfaturamento em um contrato entre a concessionária de energia e a Renova.

### BRASIL

Índices Mundiais	Último	% dia	% mês	% ano	data
IBOVESPA (Brasil)	94.755	-1,25%	-0,69%	7,81%	17:21:00
BRL (R\$/US\$)	3,86	-0,91%	1,58%	0,55%	17:59:59
DI Jan 20	6,48%	1 p.p.	3 p.p.	-8 p.p.	17:59:52
DI Jan 21	7,11%	5 p.p.	5 p.p.	-25 p.p.	17:59:59
CDS 5 anos (em p.b.)	170	1 p.p.	13 p.p.	-37 p.p.	18:16:37

Fonte: Bloomberg. Elaboração: Guide Investimentos

### DESTAQUES DO ÍNDICE

Maiores Altas			Maiores Baixas		
BTOW3	R\$ 38,60	5,32%	MRVE3	R\$ 13,59	-3,62%
BRKM5	R\$ 49,26	3,44%	BRML3	R\$ 11,90	-3,57%
CCRO3	R\$ 12,75	2,41%	CIEL3	R\$ 9,38	-3,50%
KROT3	R\$ 10,48	1,06%	GOLL4	R\$ 23,40	-3,47%
LAME4	R\$ 15,55	0,97%	CYRE3	R\$ 15,92	-3,22%

Fonte: Bloomberg. Elaboração: Guide Investimentos

### BOLSAS GLOBAIS

Índices Mundiais	Último	% dia	% mês	% ano	data
S&P 500 (EUA)	2.888	0,00%	1,90%	15,22%	17:20:00
Dow Jones (EUA)	26.143	-0,05%	0,83%	12,07%	18:14:00
Nasdaq (EUA)	7.947	-0,21%	2,82%	19,77%	18:16:02
IPC (México)	44.580	-0,73%	3,00%	7,06%	17:16:01
STOXX 600 (Europa)	387	0,06%	2,06%	14,59%	12:50:00
FTSE 100 (Reino Unido)	7.418	-0,05%	1,91%	10,25%	12:35:30
DAX (Alemanha)	11.935	0,25%	3,55%	13,03%	13:30:18
CAC 40 (França)	5.486	0,66%	2,53%	15,96%	13:05:02
NIKKEI 225 (Japão)	21.711	0,11%	2,38%	8,48%	03:15:02
SHANGAI (China)	3.190	-1,60%	3,21%	27,91%	05:30:03
ASX 200 (Austrália)	6.199	-0,40%	0,29%	9,78%	04:09:24

Fonte: Bloomberg. Elaboração: Guide Investimentos



## CONTATOS

Conheça o nosso time de especialista da área de Investimentos.

### ALINE SUN

Head da area de Investimentos

### RENDA VARIÁVEL

[research@guide.com.br](mailto:research@guide.com.br)



Luis Gustavo Pereira - CNPI

### RENDA FIXA

[trade@guide.com.br](mailto:trade@guide.com.br)

Gabriel S. Santos  
Ricardo Maia  
Thomaz Telechun da Silva Telles

### FUNDOS

[gestaofundos@guide.com.br](mailto:gestaofundos@guide.com.br)

Erick Scott Hood  
Leonardo Uram  
David Rocha  
Rodrigo Fazzolari

### TRADING

Luiz Augusto Ceravolo (Guto)  
Thiago Teixeira

### SALES

[sales@guide.com.br](mailto:sales@guide.com.br)

### EQUIPE ECONÔMICA

[vcandido@guide.com.br](mailto:vcandido@guide.com.br)

Victor Candido de Oliveira  
Rafael Passos  
Victor Beyruti Guglielmi  
Luca Gloeden

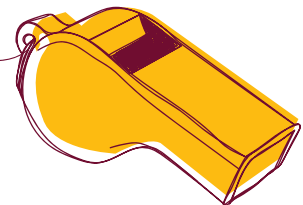

"Este relatório foi elaborado pela Guide Investimentos S.A. Corretora de Valores, para uso exclusivo e intransferível de seu destinatário. Este relatório não pode ser reproduzido ou distribuído a qualquer pessoa sem a expressa autorização da Guide Investimentos S.A. Corretora de Valores. Este relatório é baseado em informações disponíveis ao público. As informações aqui contidas não representam garantia de veracidade das informações prestadas ou julgamento sobre a qualidade das mesmas e não devem ser consideradas como tal. Este relatório não representa uma oferta de compra ou venda ou solicitação de compra ou venda de qualquer ativo. Investir em ações envolve riscos. Este relatório não contém todas as informações relevantes sobre a Companhia citada. Sendo assim, o relatório não consiste e não deve ser visto como, uma representação ou garantia quanto à integridade, precisão e credibilidade da informação nele contida. Os destinatários devem, portanto, desenvolver suas próprias análises e estratégias de investimentos. Os investimentos em ações ou em estratégias de derivativos de ações guardam volatilidade intrinsecamente alta, podendo acarretar fortes prejuízos e devem ser utilizados apenas por investidores experientes e cientes de seus riscos. Os ativos e instrumentos financeiros referidos neste relatório podem não ser adequados a todos os investidores. Este relatório não leva em consideração os objetivos de investimento, a situação financeira ou as necessidades específicas de cada investidor. Investimentos em ações representam riscos elevados e sua rentabilidade passada não assegura rentabilidade futura. Informações sobre quaisquer sociedades, valores mobiliários ou outros instrumentos financeiros objeto desta análise podem ser obtidas mediante solicitações. A informação contida neste documento está sujeita a alterações sem aviso prévio, não havendo nenhuma garantia quanto à exatidão de tal informação. A Guide Investimentos S.A. Corretora de Valores ou seus analistas não aceitam qualquer responsabilidade por qualquer perda decorrente do uso deste documento ou de seu conteúdo. Ao aceitar este documento, concorda-se com as presentes limitações. Os analistas responsáveis pela elaboração deste relatório declaram, nos termos do artigo 21 da Instrução CVM nº 598/2018, que: (1) Quaisquer recomendações contidas neste relatório refletem única e exclusivamente as suas opiniões pessoais e foram elaboradas de forma independente, inclusive em relação à Guide Investimentos S.A. Corretora de Valores."