

APITO FINAL

16 de Novembro de 2018

RESUMO: O cenário externo permaneceu, mais um dia, desfavorável para os ativos de risco. As bolsas europeias recuaram, o dólar seguia se desvalorizando frente a seus pares, e os juros dos títulos dos EUA encerraram a sessão em baixa, reagindo à maior busca por proteção dos investidores. No Brasil, o destaque fica com a nomeação de Roberto Campos Neto para o Banco Central e da permanência de Mansueto de Almeida na frente do tesouro nacional. Ambos nomes liberais e comprometidos com uma política econômica séria. Mansueto é um dos grandes especialistas em assuntos fiscais e domina a agenda necessária para o ajuste que o país tanto precisa.

CENÁRIO EXTERNO

Nos EUA: Em um debate promovido pelo FED de Dallas, Jerome Powell, o presidente do FED deu sinais do que ele tem observado na conjuntura econômica americana e global. Uma fala levou os investidores a cogitarem uma pausa no movimento de alta da Fed Fund rate em 2019. Provavelmente isto pode ocorrer quando o juro básico estiver mais próximo de seu nível considerado como neutro. Segundo o último Sumário de Projeções Econômicas do FED, o juro de equilíbrio no longo prazo seria de 3,0%. Em dezembro, a Fed Fund rate poderá ficar entre 2,25% e 2,50% ao ano.

Brexit continua no radar... A primeira-ministra do Reino Unido, Theresa May, prometeu permanecer no cargo e defender seu acordo prévio com a União Europeia (UE) em entrevista coletiva nesta quinta-feira, em meio à crescente incerteza sobre sua aprovação no Parlamento. O acordo defendido por May manteria a relação do Reino Unido com a UE praticamente inalterada por um período de 21 meses, depois de o país sair formalmente do bloco, em 29 de março. O pacto enfrenta forte oposição parlamentar, tanto do Partido Trabalhista como de seu Partido Conservador.

BRASIL

Mercados... O dólar seguiu apreciando nesta sessão, enquanto DI's foram pressionados para baixo. O Ibovespa manteve a boa tendência de quarta-feira e continuou subindo forte, fechando o dia um pouco abaixo dos 88 mil pontos (+2,21%). As principais movimentações positivas que sustentaram o índice foram bancos (Itaú Unibanco +3,36% e Banco Bradesco +3,94%) e Petrobrás (+2,95%) que sobe com notícia de que a estatal deve receber até R\$ 7 bilhões e reduzir endividamento com revisão da cessão onerosa. Apesar da alta do Ibovespa, a percepção de risco, medida pelo CDS de 5 anos, permaneceu em baixa (~-1,14%, por volta dos 204 pontos base).

Nova Equipe... O economista Roberto Campos Neto foi anunciado oficialmente nesta quinta-feira como o substituto de Ilan Goldfajn no Banco Central no governo de Jair Bolsonaro. "Com extensa experiência na área financeira, pós-graduado em economia pela Universidade da Califórnia em Los Angeles (UCLA), Campos Neto deixa a diretoria do Banco Santander, onde ingressou em 2000", informou, em nota, a assessoria do futuro ministro da Economia, Paulo Guedes. Além da nomeação de Roberto Campos Neto, a assessoria de Paulo Guedes confirmou que o atual secretário do Tesouro Nacional, Mansueto Almeida, permanecerá no cargo no novo governo.

BRASIL

Índices Mundiais	Último	% dia	% mês	% ano	data
IBOVESPA (Brasil)	85.973	0,53%	-1,66%	12,53%	10:21:00
BRL (R\$/US\$)	3,78	0,23%	-1,42%	-12,31%	10:36:16
DI Jan 19	6,43%	0 p.p.	-7 p.p.	-44 p.p.	17:12:39
DI Jan 21	7,98%	-5 p.p.	-47 p.p.	-108 p.p.	09:25:54
CDS 5 anos (em p.b.)	208	1 p.p.	-7 p.p.	46 p.p.	10:36:07

Fonte: Bloomberg. Elaboração: Guide Investimentos

DESTAQUES DO ÍNDICE

Maiores Altas			Maiores Baixas		
ELET3	R\$ 24,92	8,30%	JBSS3	R\$ 11,08	-2,81%
USIM5	R\$ 9,78	6,89%	VAR11	R\$ 15,52	-2,39%
ELET6	R\$ 27,95	6,88%	SUZB3	R\$ 38,73	-1,07%
GGBR4	R\$ 16,10	6,27%	FIBR3	R\$ 71,78	-0,58%
BRKM5	R\$ 52,55	5,73%	EMBR3	R\$ 20,47	-0,49%

Fonte: Bloomberg. Elaboração: Guide Investimentos

BOLSAS GLOBAIS

Índices Mundiais	Último	% dia	% mês	% ano	data
S&P 500 (EUA)	2.730	1,06%	0,68%	2,12%	15/11/2018
Dow Jones (EUA)	25.220	0,30%	0,41%	2,02%	17:16:57
Nasdaq (EUA)	7.187	-0,51%	-1,63%	4,10%	17:16:57
IPC (México)	41.451	-2,11%	-5,67%	-16,01%	15/11/2018
STOXX 600 (Europa)	359	-0,16%	-0,74%	-7,78%	10:21:15
FTSE 100 (Reino Unido)	7.034	-0,44%	-1,32%	-8,50%	10:21:15
DAX (Alemanha)	11.373	-0,19%	-0,65%	-11,95%	10:21:15
CAC 40 (França)	5.036	-0,30%	-1,12%	-5,20%	10:21:15
NIKKEI 225 (Japão)	21.680	-0,57%	-1,10%	-4,76%	04:15:02
SHANGAI (China)	2.679	0,41%	2,93%	-18,99%	06:30:01
ASX 200 (Austrália)	5.731	-0,10%	-1,71%	-5,52%	04:22:22

Fonte: Bloomberg. Elaboração: Guide Investimentos



CONTATOS

Conheça o nosso time de especialista da área de Investimentos.

ALINE SUN

Head da area de Investimentos

RENDA VARIÁVEL

research@guide.com.br



Luis Gustavo Pereira - CNPI

RENDA FIXA

trade@guide.com.br

Gabriel S. Santos
Ricardo Maia
Thomaz Telechun da Silva Telles

FUNDOS

gestaofundos@guide.com.br

Erick Scott Hood
Leonardo Uram
David Rocha
Rodrigo Fazzolari

TRADING

trade@guide.com.br

Luiz Augusto Ceravolo (Guto)
Thiago Teixeira
Guilherme Vasone

SALES

sales@guide.com.br

EQUIPE ECONÔMICA

vcandido@guide.com.br

Victor Candido de Oliveira
Felipe Daccache
Lucas Stefanini
Julia Carrera Bludeni
Rafael Passos
Victor Beyruti Guglielmi

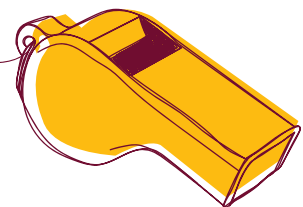

"Este relatório foi elaborado pela Guide Investimentos S.A. Corretora de Valores, para uso exclusivo e intransferível de seu destinatário. Este relatório não pode ser reproduzido ou distribuído a qualquer pessoa sem a expressa autorização da Guide Investimentos S.A. Corretora de Valores. Este relatório é baseado em informações disponíveis ao público. As informações aqui contidas não representam garantia de veracidade das informações prestadas ou julgamento sobre a qualidade das mesmas e não devem ser consideradas como tal. Este relatório não representa uma oferta de compra ou venda ou solicitação de compra ou venda de qualquer ativo. Investir em ações envolve riscos. Este relatório não contém todas as informações relevantes sobre a Companhia citada. Sendo assim, o relatório não consiste e não deve ser visto como, uma representação ou garantia quanto à integridade, precisão e credibilidade da informação nele contida. Os destinatários devem, portanto, desenvolver suas próprias análises e estratégias de investimentos. Os investimentos em ações ou em estratégias de derivativos de ações guardam volatilidade intrinsecamente alta, podendo acarretar fortes prejuízos e devem ser utilizados apenas por investidores experientes e cientes de seus riscos. Os ativos e instrumentos financeiros referidos neste relatório podem não ser adequados a todos os investidores. Este relatório não leva em consideração os objetivos de investimento, a situação financeira ou as necessidades específicas de cada investidor. Investimentos em ações representam riscos elevados e sua rentabilidade passada não assegura rentabilidade futura. Informações sobre quaisquer sociedades, valores mobiliários ou outros instrumentos financeiros objeto desta análise podem ser obtidas mediante solicitações. A informação contida neste documento está sujeita a alterações sem aviso prévio, não havendo nenhuma garantia quanto à exatidão de tal informação. A Guide Investimentos S.A. Corretora de Valores ou seus analistas não aceitam qualquer responsabilidade por qualquer perda decorrente do uso deste documento ou de seu conteúdo. Ao aceitar este documento, concorda-se com as presentes limitações. Os analistas responsáveis pela elaboração deste relatório declaram, nos termos do artigo 21 da Instrução CVM nº 598/2018, que: (1) Quaisquer recomendações contidas neste relatório refletem única e exclusivamente as suas opiniões pessoais e foram elaboradas de forma independente, inclusive em relação à Guide Investimentos S.A. Corretora de Valores."