

APITO FINAL

17 de Abril de 2019

RESUMO

As bolsas globais tiveram sessões mistas. Em NY, ativos de risco recuaram, liderados por papéis do setor de saúde – que caíram com o aumento do receio em torno de uma possível mudança de política no tocante ao *Medicare*. Os juros das *treasuries* abriram e o dólar (DXY) se manteve próxima da estabilidade. Na Zona do Euro, mercados mantiveram tendência alista ao longo do dia, ainda repercutindo a melhora de perspectiva da economia global trazida pelos dados de atividade mais positivos da China. Aqui, o adiamento da votação do texto da reforma da previdência na CCJ – tida como mais uma derrota para o governo – voltou a preocupar investidores pela falta de articulação política que o governo tem demonstrado até o momento. O Ibovespa recuou 1,1%, fechando aos 93.285 pontos.

CENÁRIO EXTERNO

Sobre a guerra comercial: caminhando para o fim... Segundo o WSJ, autoridades de Estados Unidos e China estão tentando agendar novas conversas de alto-escalão com o objetivo de firmar acordo comercial definitivo até a primeira semana de junho. Sob o novo calendário, o representante comercial dos Estados Unidos, Robert Lighthizer, irá viajar a Pequim na semana do dia 29 de abril, e o vice premiê chinês, Liu He, retornará para Washington na semana do dia 6 de maio. Os dois encontros contarão com a presença do secretário do tesouro dos EUA, Steven Mnuchin, e podem marcar a reta final das negociações entre as duas maiores economias mundiais. Vamos acompanhar...

Fed: Livro Bege... O BC americano divulgou o seu Livro Bege, com o sumário das condições econômicas nos vários distritos, que servirão de base para a próxima reunião do FOMC, em maio. No documento o Fed relata que a economia americana cresceu a um ritmo de fraco a moderado no período de março até os primeiros dias de abril, acompanhada de um crescimento do mercado de trabalho e de um avanço ainda modesto dos preços. Com isso, os oficiais sinalizaram que ainda existem grandes impedimentos para que haja um alta da taxa de juros, uma vez que a inflação segue em linha com sua meta de 2% a.a. e os riscos externos ainda ameaçam o crescimento da economia americana. Em suma, o Livro Bege reforçou a perspectiva de manutenção da taxa de juros ao longo de 2019 defendida pelo Fed na ata da última reunião do FOMC.

BRASIL

Mercados... O Ibovespa perdeu forças já no final da manhã, e encerrou em baixa nesta sessão. O índice oscilou entre 92-95 mil pontos. Por aqui, o exterior menos positivo para ativos de risco, e o adiamento da votação da Previdência na CCJ, deram o tom nos negócios. A percepção de risco país, medida pelo CDS de 5 anos, subiu próximo de 2%, aos 171 pontos base.

Sobre o Ibovespa... Entre os papéis que impulsionam o índice, BRF e Klabin foram destaques positivos da sessão. A produtora de proteína animal continua se beneficiando do surto de gripe suína na China e perspectiva de aumento na exportação de carne suína e de frango. Já os papéis de Klabin repercutem o anúncio do plano de investimento, chamado "Projeto Puma II", que prevê a expansão de capacidade no segmento de papéis para embalagem ao custo de R\$ 9,1 bilhões. Falamos disto no Guide Empresas.

Ainda no front micro... As ações ordinárias da Centauro estreiarão nesta sessão na B3. O papel foi precificado, na oferta pública inicial, a R\$ 12,50. Encerraram em baixa de 1,60%, cotada a R\$ 12,30. Lembrando: o grupo SBF, dono da rede varejista, conseguiu captar R\$ 772 milhões.

Adiamento na CCJ... O deputado Marcelo Freitas (PSL-MG), relator da reforma da Previdência, decidiu adiar a votação do texto para a próxima semana. Agora, um novo parecer deve ser produzido, incluindo algumas mudanças solicitadas pelo Centrão. O presidente da Comissão, Felipe Francischini (PSL-PR), marcou novo encontro para a próxima 3ª feira (23), às 14:30.

BRASIL

Índices Mundiais	Último	% dia	% mês	% ano	data
IBOVESPA (Brasil)	93.285	-1,11%	-2,23%	6,14%	17:26:00
BRL (R\$/US\$)	3,94	-0,95%	-0,53%	-1,54%	17:48:01
DI Jan 20	6,47%	0 p.p.	9 p.p.	-9 p.p.	17:47:55
DI Jan 21	7,12%	2 p.p.	15 p.p.	-24 p.p.	17:47:15
CDS 5 anos (em p.b.)	171	3 p.p.	18 p.p.	-36 p.p.	17:47:45

Fonte: Bloomberg. Elaboração: Guide Investimentos

DESTAQUES DO ÍNDICE

Maiores Altas			Maiores Baixas		
KLBN1	R\$ 16,54	3,44%	TIMP3	R\$ 11,88	-3,73%
MRVE3	R\$ 14,00	2,12%	GOLL4	R\$ 21,92	-3,56%
BRFS3	R\$ 28,23	1,99%	RADL3	R\$ 64,75	-3,07%
BTOW3	R\$ 36,28	1,97%	SANB11	R\$ 43,97	-3,06%
EMBR3	R\$ 19,03	1,76%	RAIL3	R\$ 17,61	-2,98%

Fonte: Bloomberg. Elaboração: Guide Investimentos

BOLSAS GLOBAIS

Índices Mundiais	Último	% dia	% mês	% ano	data
S&P 500 (EUA)	2.900	-0,23%	2,33%	15,70%	17:20:00
Dow Jones (EUA)	26.450	-0,01%	2,01%	13,38%	17:20:01
Nasdaq (EUA)	7.996	-0,05%	3,45%	20,51%	17:48:03
IPC (México)	45.525	1,15%	5,18%	9,33%	17:16:01
STOXX 600 (Europa)	390	0,10%	2,77%	15,38%	12:50:00
FTSE 100 (Reino Unido)	7.471	0,02%	2,64%	11,05%	12:35:30
DAX (Alemanha)	12.153	0,43%	5,44%	15,10%	13:30:18
CAC 40 (França)	5.563	0,62%	3,97%	17,60%	13:05:02
NIKKEI 225 (Japão)	22.278	0,25%	5,06%	11,31%	03:15:02
SHANGAI (China)	3.263	0,29%	5,58%	30,84%	05:30:03
ASX 200 (Austrália)	6.256	-0,34%	1,22%	10,80%	04:05:21

Fonte: Bloomberg. Elaboração: Guide Investimentos



CONTATOS

Conheça o nosso time de especialista da área de Investimentos.

ALINE SUN

Head da area de Investimentos

RENDA VARIÁVEL

research@guide.com.br



Luis Gustavo Pereira - CNPI

RENDA FIXA

trade@guide.com.br

Gabriel S. Santos
Ricardo Maia
Thomaz Telechun da Silva Telles

FUNDOS

gestaofundos@guide.com.br

Erick Scott Hood
Leonardo Uram
David Rocha
Rodrigo Fazzolari

TRADING

Luiz Augusto Ceravolo (Guto)
Thiago Teixeira

SALES

sales@guide.com.br

EQUIPE ECONÔMICA

vcandido@guide.com.br

Victor Candido de Oliveira
Rafael Passos
Victor Beyruti Guglielmi
Luca Gloeden

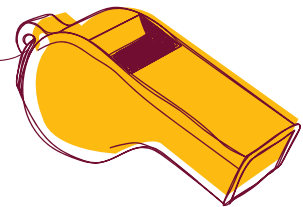

"Este relatório foi elaborado pela Guide Investimentos S.A. Corretora de Valores, para uso exclusivo e intransferível de seu destinatário. Este relatório não pode ser reproduzido ou distribuído a qualquer pessoa sem a expressa autorização da Guide Investimentos S.A. Corretora de Valores. Este relatório é baseado em informações disponíveis ao público. As informações aqui contidas não representam garantia de veracidade das informações prestadas ou julgamento sobre a qualidade das mesmas e não devem ser consideradas como tal. Este relatório não representa uma oferta de compra ou venda ou solicitação de compra ou venda de qualquer ativo. Investir em ações envolve riscos. Este relatório não contém todas as informações relevantes sobre a Companhia citada. Sendo assim, o relatório não consiste e não deve ser visto como, uma representação ou garantia quanto à integridade, precisão e credibilidade da informação nele contida. Os destinatários devem, portanto, desenvolver suas próprias análises e estratégias de investimentos. Os investimentos em ações ou em estratégias de derivativos de ações guardam volatilidade intrinsecamente alta, podendo acarretar fortes prejuízos e devem ser utilizados apenas por investidores experientes e cientes de seus riscos. Os ativos e instrumentos financeiros referidos neste relatório podem não ser adequados a todos os investidores. Este relatório não leva em consideração os objetivos de investimento, a situação financeira ou as necessidades específicas de cada investidor. Investimentos em ações representam riscos elevados e sua rentabilidade passada não assegura rentabilidade futura. Informações sobre quaisquer sociedades, valores mobiliários ou outros instrumentos financeiros objeto desta análise podem ser obtidas mediante solicitações. A informação contida neste documento está sujeita a alterações sem aviso prévio, não havendo nenhuma garantia quanto à exatidão de tal informação. A Guide Investimentos S.A. Corretora de Valores ou seus analistas não aceitam qualquer responsabilidade por qualquer perda decorrente do uso deste documento ou de seu conteúdo. Ao aceitar este documento, concorda-se com as presentes limitações. Os analistas responsáveis pela elaboração deste relatório declaram, nos termos do artigo 21 da Instrução CVM nº 598/2018, que: (1) Quaisquer recomendações contidas neste relatório refletem única e exclusivamente as suas opiniões pessoais e foram elaboradas de forma independente, inclusive em relação à Guide Investimentos S.A. Corretora de Valores."