

APITO FINAL

18 de Março de 2019

RESUMO: As bolsas da Europa encerram a sessão em alta, e os mercados de Nova York seguiram o mesmo rumo. Lá fora, o dia permaneceu favorável para ativos de risco, com o mercado acompanhando os acordos envolvendo EUA-China. No Brasil, o Ibovespa se recuperou, e encerrou próximo dos 100 mil pontos. No mercado de câmbio, e de juros, pressões baixistas. Por aqui, os investidores seguem atentos à tramitação da Reforma da Previdência.

GENÁRIO EXTERNO

Sobre o Brexit: votação vetada... O presidente da Casa dos Comuns britânica, John Bercow, proibiu uma terceira votação do acordo de Theresa May no Parlamento. Segundo Bercow, para que haja uma terceira votação, May deverá apresentar um novo acordo que seja "substancialmente diferente" do texto que foi rejeitado na última sessão. A decisão de Bercow aumenta a possibilidade de que o Reino Unido tenha de buscar uma extensão da sua condição de membro da UE, o que daria mais tempo para a oposição "forçar" uma reversão da decisão pela saída. May viajará a Bruxelas nesta 5ª feira para uma reunião de cúpula, e a expectativa é que ela tenha de pedir uma extensão de prazo aos líderes da UE – que tem o potencial de atrasar o processo em meses e até mais de um ano.

BRASIL

Mercados... O Ibovespa subiu puxado pelas ações de Ambev, Petrobras, e JBS. Do lado negativo, os papéis do Banco do Brasil e Ultrapar foram destaques. O quadro externo mais positivo no exterior, e commodities em dia de ganhos, sustentaram a alta do índice. Registra-se: o índice Ibovespa chegou a superar a marca dos 100 mil pontos, pela 1ª vez em sua história. O dólar é pressionado para baixo, em linha com o exterior; e os DIs também recuam, diante do maior apetite à risco dos investidores. A percepção de risco país, medida pelo CDS de 5 anos, também teve queda: 2%, e opera ao redor de 153 pontos base.

Ibovespa... O fluxo de notícias corporativas fizeram "preço" nesta sessão. Os papéis referentes ao setor de proteína animal apresentaram as maiores altas do índice. Afinal, segue a expectativa de reabertura do mercado dos EUA para as exportações brasileiras de carne bovina in natura. Desde meados de 2017, essas exportações estão proibidas para os EUA, após a descoberta de que empresas brasileiras pagavam propina a fiscais para escapar da supervisão sanitária.

Mais leilões... O governo publicou nesta 2ª feira (18), o edital para elaboração de estudos técnicos para concessão de mais 22 aeroportos. O certame deverá ser dividido em 3 blocos. A estimativa é de investimentos de R\$ 3,5 bilhões. Os terminais receberam 24 milhões de passageiros em 2017.

Sobre a Previdência dos militares... Mais cedo, o ministro da Economia, Paulo Guedes, reiterou que a proposta de reforma da previdência dos militares estará pronta no dia 20. Segundo o ministro, que se encontra nos EUA em sua 1ª visita oficial de Bolsonaro ao país norte-americano, Bolsonaro deverá avaliar a proposta ao retornar a Brasília, na madrugada desta 4ª feira (20). A intenção é que Bolsonaro aprove os ajustes na proposta a tempo de enviar o projeto ao Congresso, neste mesmo dia. O envio da proposta dos militares ao Congresso é importante para a tramitação da reforma da previdência dos servidores públicos e privados.

Na agenda: IBC-Br... O indicador de atividade do Banco Central referente a janeiro mostrou que a economia reverteu, na margem, a tendência de crescimento que já vinha apresentando desde novembro e recuou 0,41% – uma surpresa negativa frente a mediana das expectativas do mercado (-0,2%). Na comparação interanual, o indicador registrou um avanço de 0,79%. Comentamos o dado no nosso [Flash Macro](#).

BRASIL

Índices Mundiais	Último	% dia	% mês	% ano	data
IBOVESPA (Brasil)	99.994	0,86%	4,61%	13,78%	17:23:00
BRL (R\$/US\$)	3,79	0,62%	-0,93%	2,36%	17:56:34
DI Jan 20	6,35%	-3 p.p.	-4 p.p.	-20 p.p.	17:54:43
DI Jan 21	6,93%	-4 p.p.	-7 p.p.	-43 p.p.	17:54:54
CDS 5 anos (em p.b.)	153	-3 p.p.	-9 p.p.	-54 p.p.	17:56:35

Fonte: Bloomberg. Elaboração: Guide Investimentos

DESTAQUES DO ÍNDICE

Maiores Altas			Maiores Baixas		
BRFS3	R\$ 23,29	4,82%	BRML3	R\$ 13,01	-1,21%
JBSS3	R\$ 15,55	4,71%	ECOR3	R\$ 9,95	-1,09%
GOLL4	R\$ 28,86	4,57%	RADL3	R\$ 67,92	-1,08%
CVCB3	R\$ 56,64	4,44%	UGPA3	R\$ 54,50	-0,95%
CSNA3	R\$ 16,30	4,42%	CCRO3	R\$ 12,96	-0,84%

Fonte: Bloomberg. Elaboração: Guide Investimentos

BOLSAS GLOBAIS

Índices Mundiais	Último	% dia	% mês	% ano	data
S&P 500 (EUA)	2.833	0,37%	1,74%	13,01%	17:20:00
Dow Jones (EUA)	25.914	0,25%	-0,01%	11,09%	17:20:01
Nasdaq (EUA)	7.714	0,34%	2,42%	16,26%	17:56:37
IPC (México)	42.210	1,04%	-1,43%	1,37%	15/03/2019
STOXX 600 (Europa)	382	0,27%	2,50%	13,17%	13:50:00
FTSE 100 (Reino Unido)	7.299	0,98%	3,17%	8,49%	13:35:30
DAX (Alemanha)	11.657	-0,25%	1,23%	10,40%	14:30:17
CAC 40 (França)	5.413	0,14%	3,29%	14,42%	14:05:02
NIKKEI 225 (Japão)	21.585	0,62%	0,93%	7,84%	03:15:02
SHANGAI (China)	3.096	2,47%	5,29%	24,16%	05:30:03
ASX 200 (Austrália)	6.191	0,25%	0,35%	9,64%	03:08:23

Fonte: Bloomberg. Elaboração: Guide Investimentos

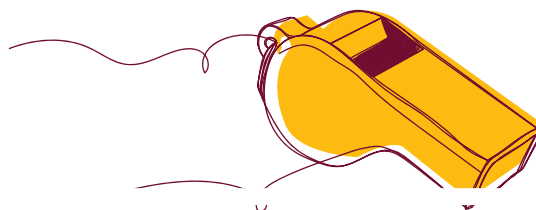

CONTATOS

Conheça o nosso time de especialista da área de Investimentos.

ALINE SUN

Head da area de Investimentos

RENDA VARIÁVEL

research@guide.com.br



Luis Gustavo Pereira - CNPI

RENDA FIXA

trade@guide.com.br

Gabriel S. Santos
Ricardo Maia
Thomaz Telechun da Silva Telles

FUNDOS

gestaofundos@guide.com.br

Erick Scott Hood
Leonardo Uram
David Rocha
Rodrigo Fazzolari

TRADING

Luiz Augusto Ceravolo (Guto)
Thiago Teixeira

SALES

sales@guide.com.br

EQUIPE ECONÔMICA

vcandido@guide.com.br

Victor Candido de Oliveira
Rafael Passos
Victor Beyruti Guglielmi
Luca Gloeden

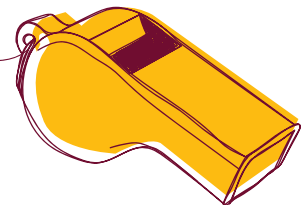

"Este relatório foi elaborado pela Guide Investimentos S.A. Corretora de Valores, para uso exclusivo e intransferível de seu destinatário. Este relatório não pode ser reproduzido ou distribuído a qualquer pessoa sem a expressa autorização da Guide Investimentos S.A. Corretora de Valores. Este relatório é baseado em informações disponíveis ao público. As informações aqui contidas não representam garantia de veracidade das informações prestadas ou julgamento sobre a qualidade das mesmas e não devem ser consideradas como tal. Este relatório não representa uma oferta de compra ou venda ou solicitação de compra ou venda de qualquer ativo. Investir em ações envolve riscos. Este relatório não contém todas as informações relevantes sobre a Companhia citada. Sendo assim, o relatório não consiste e não deve ser visto como, uma representação ou garantia quanto à integridade, precisão e credibilidade da informação nele contida. Os destinatários devem, portanto, desenvolver suas próprias análises e estratégias de investimentos. Os investimentos em ações ou em estratégias de derivativos de ações guardam volatilidade intrinsecamente alta, podendo acarretar fortes prejuízos e devem ser utilizados apenas por investidores experientes e cientes de seus riscos. Os ativos e instrumentos financeiros referidos neste relatório podem não ser adequados a todos os investidores. Este relatório não leva em consideração os objetivos de investimento, a situação financeira ou as necessidades específicas de cada investidor. Investimentos em ações representam riscos elevados e sua rentabilidade passada não assegura rentabilidade futura. Informações sobre quaisquer sociedades, valores mobiliários ou outros instrumentos financeiros objeto desta análise podem ser obtidas mediante solicitações. A informação contida neste documento está sujeita a alterações sem aviso prévio, não havendo nenhuma garantia quanto à exatidão de tal informação. A Guide Investimentos S.A. Corretora de Valores ou seus analistas não aceitam qualquer responsabilidade por qualquer perda decorrente do uso deste documento ou de seu conteúdo. Ao aceitar este documento, concorda-se com as presentes limitações. Os analistas responsáveis pela elaboração deste relatório declaram, nos termos do artigo 21 da Instrução CVM nº 598/2018, que: (1) Quaisquer recomendações contidas neste relatório refletem única e exclusivamente as suas opiniões pessoais e foram elaboradas de forma independente, inclusive em relação à Guide Investimentos S.A. Corretora de Valores."