

APITO FINAL

18 de Abril de 2019

RESUMO

O exterior seguiu ligeiramente mais favorável para ativos de risco, embora continue no radar as negociações comerciais envolvendo EUA e China. O dólar seguiu mais forte lá fora. As bolsas dos EUA subiram; e dados mais fortes do varejo dos EUA fizeram preço nesta sessão. No Brasil, o Ibovespa encerrou a sessão em alta; enquanto dólar e DIs recuaram. Por aqui, os mercados reagiram as notícias de que Bolsonaro estaria disposto a negociar ministérios com partidos do Centrão pela Previdência.

CENÁRIO EXTERNO

Sobre os mercados... As bolsas da Europa conseguiram se recuperar, após sessão fraca na Ásia. Nos EUA, S&P 500 e Dow Jones também subiram, em dia de menor aversão a risco e fortalecimento do dólar. O ambiente para a tomada de risco melhorou (o índice VIX recua ao redor de 4%), e as questões comerciais (EUA-China) seguiram no radar dos investidores. Lá fora, além dos balanços corporativos, destaque para os dados macro nos EUA.

Na agenda de hoje... As vendas no comércio varejista apresentaram um crescimento de 1,6% (série dessaz.), na margem, no mês de março. A leitura ficou acima da mediana das expectativas de mercado (Bloomberg), que previa um aumento de 1,0% no período. Quando levado em consideração o grupo de controle (também chamado de núcleo das vendas no varejo), que corresponde melhor ao componente de consumo do PIB americano, a avanço foi de 1,0%. Comentamos o dado no nosso [Flash Macro](#).

BRASIL

Mercados... A bolsa avançou, e encerrou acima dos 94 mil pontos. Ao longo da tarde, o índice acelerou a alta após fluxo de notícia sinalizando que presidente Jair Bolsonaro estaria disposto a negociar ministérios com partidos que fecharem questão a favor da reforma da Previdência. No mercado de câmbio e juros observamos pressões baixistas, em linha com o dia mais positivo para ativos de riscos domésticos. O CDS de 5 anos, que mede a percepção de risco país, operou próximo da estabilidade, ao redor de 172 pontos base.

Sobre as adquirentes... Cielo figurou entre as principais quedas, após decisão da Rede, do Itaú Unibanco, de isentar seus clientes de taxa de antecipação de recebíveis de crédito a vista. Logo em seguida, o Safra também decidiu zerar as cobranças nas transações com cartão de crédito à vista e parcelado para empreendedores que faturam até R\$ 100 mil por mês. De fato, as ofensivas aumentam ainda mais a competição dentro do setor. Cielo, Getnet, PagSeguros e Stone devem acompanhar o movimento.

De olho na Avianca... Mais cedo, a Azul informou que a proposta inicial feita pelos ativos da Avianca Brasil não é mais "válida". Isto, porque o modelo de negociação dos ativos mudou. Quando essa oferta foi feita, a Azul propôs comprar todos os ativos considerados bons da Avianca. Nos últimos dias, porém, credores concordaram em oferecer os ativos em diferentes lotes. Ou seja: o movimento abre espaço para que Gol e Latam se consolidem como principais players do mercado local. Vale notar: os papéis da Gol encerraram com mais de 8% de ganhos.

BRASIL

| Índices Mundiais | Último | % dia | % mês | % ano | data |
|----------------------|--------|---------|---------|----------|----------|
| IBOVESPA (Brasil) | 94.578 | 1,39% | -0,88% | 7,61% | 17:26:00 |
| BRL (R\$/US\$) | 3,93 | 0,34% | -0,15% | -1,16% | 17:47:26 |
| DI Jan 20 | 6,46% | 0 p.p. | 10 p.p. | -9 p.p. | 17:46:33 |
| DI Jan 21 | 7,03% | -9 p.p. | 11 p.p. | -33 p.p. | 17:45:43 |
| CDS 5 anos (em p.b.) | 172 | 1 p.p. | 19 p.p. | -35 p.p. | 17:47:44 |

Fonte: Bloomberg. Elaboração: Guide Investimentos

DESTAQUES DO ÍNDICE

| Maiores Altas | | | Maiores Baixas | | |
|---------------|------------|-------|----------------|-----------|--------|
| GOLL4 | R\$ 23,94 | 9,22% | CIEL3 | R\$ 8,21 | -7,75% |
| MGLU3 | R\$ 170,98 | 6,98% | JBSS3 | R\$ 18,27 | -4,35% |
| CVCB3 | R\$ 52,50 | 6,28% | BRFS3 | R\$ 27,50 | -2,59% |
| BTOW3 | R\$ 38,19 | 5,26% | MRFG3 | R\$ 6,94 | -2,39% |
| LREN3 | R\$ 42,80 | 4,67% | BBSE3 | R\$ 27,29 | -1,98% |

Fonte: Bloomberg. Elaboração: Guide Investimentos

BOLSAS GLOBAIS

| Índices Mundiais | Último | % dia | % mês | % ano | data |
|------------------------|--------|--------|-------|--------|------------|
| S&P 500 (EUA) | 2.905 | 0,16% | 2,49% | 15,88% | 17:20:00 |
| Dow Jones (EUA) | 26.560 | 0,42% | 2,43% | 13,86% | 17:20:01 |
| Nasdaq (EUA) | 7.998 | 0,02% | 3,48% | 20,54% | 17:47:52 |
| IPC (México) | 45.525 | 1,15% | 5,18% | 9,33% | 17/04/2019 |
| STOXX 600 (Europa) | 390 | 0,22% | 3,00% | 15,64% | 12:50:00 |
| FTSE 100 (Reino Unido) | 7.460 | -0,15% | 2,48% | 10,88% | 12:35:30 |
| DAX (Alemanha) | 12.222 | 0,57% | 6,04% | 15,75% | 13:30:18 |
| CAC 40 (França) | 5.580 | 0,31% | 4,30% | 17,96% | 13:05:02 |
| NIKKEI 225 (Japão) | 22.090 | -0,84% | 4,17% | 10,37% | 03:15:02 |
| SHANGAI (China) | 3.250 | -0,40% | 5,16% | 30,33% | 05:30:00 |
| ASX 200 (Austrália) | 6.260 | 0,05% | 1,28% | 10,86% | 04:07:16 |

Fonte: Bloomberg. Elaboração: Guide Investimentos



CONTATOS

Conheça o nosso time de especialista da área de Investimentos.

ALINE SUN

Head da area de Investimentos

RENDA VARIÁVEL

research@guide.com.br



Luis Gustavo Pereira - CNPI

RENDA FIXA

trade@guide.com.br

Gabriel S. Santos
Ricardo Maia
Thomaz Telechun da Silva Telles

FUNDOS

gestaofundos@guide.com.br

Erick Scott Hood
Leonardo Uram
David Rocha
Rodrigo Fazzolari

TRADING

Luiz Augusto Ceravolo (Guto)
Thiago Teixeira

SALES

sales@guide.com.br

EQUIPE ECONÔMICA

vcandido@guide.com.br

Victor Candido de Oliveira
Rafael Passos
Victor Beyruti Guglielmi
Luca Gloeden

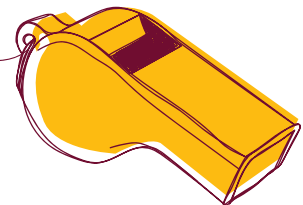

"Este relatório foi elaborado pela Guide Investimentos S.A. Corretora de Valores, para uso exclusivo e intransferível de seu destinatário. Este relatório não pode ser reproduzido ou distribuído a qualquer pessoa sem a expressa autorização da Guide Investimentos S.A. Corretora de Valores. Este relatório é baseado em informações disponíveis ao público. As informações aqui contidas não representam garantia de veracidade das informações prestadas ou julgamento sobre a qualidade das mesmas e não devem ser consideradas como tal. Este relatório não representa uma oferta de compra ou venda ou solicitação de compra ou venda de qualquer ativo. Investir em ações envolve riscos. Este relatório não contém todas as informações relevantes sobre a Companhia citada. Sendo assim, o relatório não consiste e não deve ser visto como, uma representação ou garantia quanto à integridade, precisão e credibilidade da informação nele contida. Os destinatários devem, portanto, desenvolver suas próprias análises e estratégias de investimentos. Os investimentos em ações ou em estratégias de derivativos de ações guardam volatilidade intrinsecamente alta, podendo acarretar fortes prejuízos e devem ser utilizados apenas por investidores experientes e cientes de seus riscos. Os ativos e instrumentos financeiros referidos neste relatório podem não ser adequados a todos os investidores. Este relatório não leva em consideração os objetivos de investimento, a situação financeira ou as necessidades específicas de cada investidor. Investimentos em ações representam riscos elevados e sua rentabilidade passada não assegura rentabilidade futura. Informações sobre quaisquer sociedades, valores mobiliários ou outros instrumentos financeiros objeto desta análise podem ser obtidas mediante solicitações. A informação contida neste documento está sujeita a alterações sem aviso prévio, não havendo nenhuma garantia quanto à exatidão de tal informação. A Guide Investimentos S.A. Corretora de Valores ou seus analistas não aceitam qualquer responsabilidade por qualquer perda decorrente do uso deste documento ou de seu conteúdo. Ao aceitar este documento, concorda-se com as presentes limitações. Os analistas responsáveis pela elaboração deste relatório declaram, nos termos do artigo 21 da Instrução CVM nº 598/2018, que: (1) Quaisquer recomendações contidas neste relatório refletem única e exclusivamente as suas opiniões pessoais e foram elaboradas de forma independente, inclusive em relação à Guide Investimentos S.A. Corretora de Valores."