

APITO FINAL

21 de Março de 2019

RESUMO: As bolsas de NY acumularam ganhos nesta quinta feira, com investidores digerindo a postura mais "dovish" sinalizada pelo Fed após reunião do FOMC ontem. O dólar (DXY) se recuperou de uma baixa que já durava 4 dias, e se valorizou contra os seus principais pares. Na Zona do Euro, os mercados se movimentaram sem direção única, com a bolsa de Londres se valorizando 0,9% enquanto em Frankfurt, o Dax recuou 0,5%. Aqui, o Ibovespa seguiu repercutindo os ruídos advindos da esfera política – com a prisão do ex-presidente, Michel Temer, à frente no noticiário –, e fechou com uma baixa de 1,3%, aos 96.729 mil pontos.

CENÁRIO EXTERNO

Sobre o Brexit: na mão da UE... Após receber pedido pela extensão de prazo do Brexit, os líderes da UE têm duas decisões importantes a tomar sobre o tema. O primeiro ponto é o quão longa será a prorrogação caso May consiga aprovar seu acordo em Parlamento – texto que já foi rejeitado duas vezes na Casa dos Comuns britânica. Em seguida, e em respostas ao cenário mais provável, será decidido qual será o caminho a ser tomado caso May falhe novamente. Por ora, a expectativa é que a Premiê britânica seja oferecida uma entre duas saídas: um divórcio desordenado (sem acordo) ou a manutenção do Reino Unido como membro da União Europeia por um período mais extenso.

BRASIL

Mercados... O Ibovespa iniciou a sessão em queda, repercutindo a divulgação do projeto que altera as regras da previdência dos militares, anunciada no final do dia de ontem. A reforma prevê uma economia de R\$ 97,3 bilhões em dez anos, mas vem acompanhada de uma reestruturação das carreiras militares ao custo de R\$ 86,8 bilhões no período. Assim, a economia líquida seria de somente R\$ 10,5 bilhões, e o fato de que o texto pode ser (e provavelmente será) retratado como um privilégio deve dificultar o trâmite da reforma na Câmara. Ainda pela manhã, a notícia das prisões do ex-presidente Michel Temer e do ex-ministro Moreira Franco também mexeram com o mercado, pressionando o índice para a mínima do dia.

Mercados (2)... No período da tarde, o Ibovespa passou a reduzir suas perdas, com os investidores aproveitando a queda de alguns papéis para montar posição. O dólar também foi impactado com o noticiário político, atingindo a máxima do dia, acima dos R\$ 3,83. À tarde, a moeda americana se desvalorizou, permanecendo na faixa dos R\$ 3,80 até o final do pregão. O CDS brasileiro, que mede o risco-país, chegou aos 164 pontos base, se valorizando +9% em apenas dois dias. Enquanto isso, os juros futuros fecharam em linha com o dia anterior. Ibovespa... Mesmo em dia de queda e forte volatilidade no mercado, os papéis de Vale, Gerdau e Suzano apresentaram ganhos devido à baixa relevância que o cenário local reflete no resultado das companhias. Na ponta negativa, as maiores quedas foram dos papéis de Lojas Americanas e B2W, que divulgaram seus resultados abaixo das expectativas do mercado.

Prisões e previdência... Existe o receio de que as prisões ocorridas no dia de hoje possam complicar o andamento da reforma da previdência. O ex-ministro Moreira Franco é casado com a sogra do atual presidente da Câmara dos Deputados, Rodrigo Maia, que é forte apoiador da reforma, o que gera a preocupação de que novos ruídos sejam originados no plano político – principalmente no momento de difícil articulação vivido pelo governo.

BRASIL

Índices Mundiais	Último	% dia	% mês	% ano	data
IBOVESPA (Brasil)	96.729	-1,34%	1,20%	10,06%	17:25:00
BRL (R\$/US\$)	3,80	-0,51%	-1,06%	2,23%	17:58:36
DI Jan 20	6,36%	3 p.p.	-7 p.p.	-19 p.p.	17:57:45
DI Jan 21	6,87%	2 p.p.	-21 p.p.	-49 p.p.	17:58:16
CDS 5 anos (em p.b.)	163	3 p.p.	-2 p.p.	-44 p.p.	17:57:56

Fonte: Bloomberg. Elaboração: Guide Investimentos

DESTAQUES DO ÍNDICE

Maiores Altas			Maiores Baixas		
SUZB3	R\$ 45,25	3,15%	BTOW3	R\$ 46,75	-6,31%
CSAN3	R\$ 46,44	1,11%	LAME4	R\$ 18,27	-5,58%
RADL3	R\$ 66,50	0,76%	GOLL4	R\$ 29,15	-5,02%
VALE3	R\$ 50,89	0,65%	CIEL3	R\$ 10,36	-3,99%
TIMP3	R\$ 12,58	0,48%	CYRE3	R\$ 17,20	-3,75%

Fonte: Bloomberg. Elaboração: Guide Investimentos

BOLSAS GLOBAIS

Índices Mundiais	Último	% dia	% mês	% ano	data
S&P 500 (EUA)	2.855	1,09%	2,53%	13,88%	17:20:00
Dow Jones (EUA)	25.963	0,84%	0,18%	11,30%	17:57:59
Nasdaq (EUA)	7.839	1,42%	4,07%	18,14%	17:58:36
IPC (México)	43.251	0,22%	1,00%	3,87%	17:16:01
STOXX 600 (Europa)	381	-0,04%	2,12%	12,75%	13:50:00
FTSE 100 (Reino Unido)	7.355	0,88%	3,97%	9,32%	13:35:30
DAX (Alemanha)	11.550	-0,46%	0,30%	9,39%	14:30:17
CAC 40 (França)	5.379	-0,07%	2,64%	13,70%	14:05:02
NIKKEI 225 (Japão)	21.609	0,20%	1,05%	7,96%	20/03/2019
SHANGAI (China)	3.101	0,35%	5,46%	24,36%	05:30:02
ASX 200 (Austrália)	6.167	0,03%	-0,03%	9,22%	03:05:32

Fonte: Bloomberg. Elaboração: Guide Investimentos



CONTATOS

Conheça o nosso time de especialista da área de Investimentos.

ALINE SUN

Head da area de Investimentos

RENDA VARIÁVEL

research@guide.com.br



Luis Gustavo Pereira – CNPI

RENDA FIXA

trade@guide.com.br

Gabriel S. Santos
Ricardo Maia
Thomaz Telechun da Silva Telles

FUNDOS

gestaofundos@guide.com.br

Erick Scott Hood
Leonardo Uram
David Rocha
Rodrigo Fazzolari

TRADING

Luiz Augusto Ceravolo (Guto)
Thiago Teixeira

SALES

sales@guide.com.br

EQUIPE ECONÔMICA

vcandido@guide.com.br

Victor Candido de Oliveira
Rafael Passos
Victor Beyruti Guglielmi
Luca Gloeden

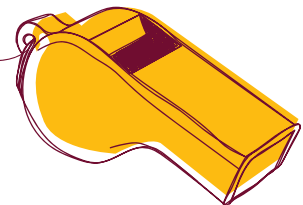

"Este relatório foi elaborado pela Guide Investimentos S.A. Corretora de Valores, para uso exclusivo e intransferível de seu destinatário. Este relatório não pode ser reproduzido ou distribuído a qualquer pessoa sem a expressa autorização da Guide Investimentos S.A. Corretora de Valores. Este relatório é baseado em informações disponíveis ao público. As informações aqui contidas não representam garantia de veracidade das informações prestadas ou julgamento sobre a qualidade das mesmas e não devem ser consideradas como tal. Este relatório não representa uma oferta de compra ou venda ou solicitação de compra ou venda de qualquer ativo. Investir em ações envolve riscos. Este relatório não contém todas as informações relevantes sobre a Companhia citadas. Sendo assim, o relatório não consiste e não deve ser visto como, uma representação ou garantia quanto à integridade, precisão e credibilidade da informação nele contida. Os destinatários devem, portanto, desenvolver suas próprias análises e estratégias de investimentos. Os investimentos em ações ou em estratégias de derivativos de ações guardam volatilidade intrinsecamente alta, podendo acarretar fortes prejuízos e devem ser utilizados apenas por investidores experientes e cientes de seus riscos. Os ativos e instrumentos financeiros referidos neste relatório podem não ser adequados a todos os investidores. Este relatório não leva em consideração os objetivos de investimento, a situação financeira ou as necessidades específicas de cada investidor. Investimentos em ações representam riscos elevados e sua rentabilidade passada não assegura rentabilidade futura. Informações sobre quaisquer sociedades, valores mobiliários ou outros instrumentos financeiros objeto desta análise podem ser obtidas mediante solicitações. A informação contida neste documento está sujeita a alterações sem aviso prévio, não havendo nenhuma garantia quanto à exatidão de tal informação. A Guide Investimentos S.A. Corretora de Valores ou seus analistas não aceitam qualquer responsabilidade por qualquer perda decorrente do uso deste documento ou de seu conteúdo. Ao aceitar este documento, concorda-se com as presentes limitações. Os analistas responsáveis pela elaboração deste relatório declaram, nos termos do artigo 21 da Instrução CVM nº 598/2018, que: (I) Quaisquer recomendações contidas neste relatório refletem única e exclusivamente as suas opiniões pessoais e foram elaboradas de forma independente, inclusive em relação à Guide Investimentos S.A. Corretora de Valores."