

APITO FINAL

21 de Maio de 2019

RESUMO

Lá fora, o cenário foi de recuperação para ativos de risco. O dólar (DXY) se fortaleceu contra seus principais pares e commodities mantiveram viés altista. No Brasil, a melhora na cena política impulsionou os ganhos do Ibovespa, que já se beneficiava de uma revirada positiva no cenário externo. O índice fechou com alta de 2,76%, aos 94.485 pontos.

CENÁRIO EXTERNO

Mercados... Mercados globais operaram em alta nesta 4ªF, recuperando parte das perdas registradas na sessão anterior. As bolsas de NY avançaram após o anúncio de que o governo americano permitiu o uso de equipamentos de Huawei por algumas companhias por um prazo adicional de 90 dias. O dólar, medido pelo DXY, se valorizou contra seus principais pares e voltou a operar acima dos 98 pontos. Na Zona do Euro, os mercados seguiram a mesma tendência altista, com o setor de tecnologia liderando as altas no dia.

Sobre a Guerra Comercial: retaliação iminente... Segundo o embaixador chinês em missão na UE, após decisão do governo americano de proibir a operação da gigante de tecnologia chinesa, Huawei, nos EUA, não deve demorar para que haja uma resposta por parte da China. Segundo Ming, os direitos e interesses da companhia chinesa estariam sendo ignorados e, portanto, o governo chinês deverá "necessariamente" adotar medidas para que isso seja acertado.

BRASIL

Mercados... A expectativa de que o governo consiga destravar as MPs em estado de pausa no Congresso – o que melhora a perspectiva sobre a aprovação da reforma da Previdência futuramente – impulsionou os ganhos do Ibovespa, que já se beneficiava de uma melhora no cenário externo. O índice fechou com alta de 2,76%, aos 94.485 pontos. Assim, o dólar teve mais um dia de queda, voltando aos R\$ 4,05, e o CDS de 5 anos, que mede a percepção de risco país, retornou aos 178 pontos base. No mercado de juros, os DIs tiveram mais um dia de forte recuo.

Sobre o Ibovespa... O cenário local mais positivo beneficiou as ações do índice como um todo. O setor de bancos foi o maior responsável pela alta do Ibovespa, seguido pelos papéis de Petrobras, B3 e Ambev. Do lado negativo, destaque para os papéis de JBS e BRF. A alta recente dos papéis de frigoríficos, somada à desvalorização do dólar, gerou um movimento de realização dos lucros entre os investidores. Contudo, continuamos otimistas quanto ao setor de proteína animal. O avanço da gripe suína africana na Ásia pode ter um impacto significativo na oferta global de carnes, como uma queda de 20% na produção de suínos na China. Assim, há a expectativa de que o país asiático aumente consideravelmente o volume de importações, beneficiando as companhias brasileiras.

MPs de volta a pauta... O Centrão, em acordo com o Presidente da Câmara, Rodrigo Maia (DEM), decidiu pautar hoje a MP 863, que extingue o limite de capital estrangeiro nas empresas aéreas nacionais. O grupo decidiu também colocar em votação a MP 870, que trata da reestruturação dos ministérios do governo, nesta 4ªF (22). O voto das medidas representa a primeira vitória do jovem governo após a semana mais desafiadora desde que foi instalado. Principalmente devido ao acordo que garante o voto da MP dos ministérios, o retorno da Esplanada de Temer confirmaria a inabilidade do Executivo de articular com o Congresso, além de sérias consequências orçamentárias.

BRASIL

Índices Mundiais	Último	% dia	% mês	% ano	data
IBOVESPA (Brasil)	94.485	2,76%	-1,94%	7,51%	17:23:00
BRL (R\$/US\$)	4,04	1,41%	-2,96%	-3,90%	17:50:24
DI Jan 20	6,42%	-3 p.p.	-4 p.p.	-14 p.p.	17:45:19
DI Jan 21	6,86%	-11 p.p.	-17 p.p.	-50 p.p.	17:50:23
CDS 5 anos (em p.b.)	178	-5 p.p.	7 p.p.	-29 p.p.	17:49:34

Fonte: Bloomberg. Elaboração: Guide Investimentos

DESTAQUES DO ÍNDICE

Maiores Altas			Maiores Baixas		
CSNA3	R\$ 16,62	7,99%	JBSS3	R\$ 22,44	-6,54%
GOLL4	R\$ 22,30	6,95%	BRFS3	R\$ 30,04	-5,59%
BRKM5	R\$ 43,15	6,81%	MRFG3	R\$ 7,04	-1,95%
CVCB3	R\$ 50,30	6,34%	SUZB3	R\$ 36,98	-0,78%
BBAS3	R\$ 49,23	5,71%	SBSP3	R\$ 40,90	-0,46%

Fonte: Bloomberg. Elaboração: Guide Investimentos

BOLSAS GLOBAIS

Índices Mundiais	Último	% dia	% mês	% ano	data
S&P 500 (EUA)	2.864	0,85%	-2,77%	14,26%	17:20:00
Dow Jones (EUA)	25.877	0,77%	-2,69%	10,93%	17:20:01
Nasdaq (EUA)	7.786	1,08%	-3,83%	17,34%	17:50:24
IPC (México)	43.190	-0,76%	-3,16%	3,72%	17:16:01
STOXX 600 (Europa)	380	0,54%	-3,03%	12,39%	12:50:00
FTSE 100 (Reino Unido)	7.329	0,25%	-1,20%	8,93%	12:35:30
DAX (Alemanha)	12.143	0,85%	-1,63%	15,01%	13:30:17
CAC 40 (França)	5.385	0,50%	-3,60%	13,84%	13:05:02
NIKKEI 225 (Japão)	21.272	-0,14%	-4,43%	6,28%	03:15:02
SHANGAI (China)	2.906	1,23%	-5,60%	16,52%	05:30:03
ASX 200 (Austrália)	6.500	0,37%	2,76%	15,12%	03:54:30

Fonte: Bloomberg. Elaboração: Guide Investimentos



CONTATOS

Conheça o nosso time de especialista da área de Investimentos.

ALINE SUN

Head da area de Investimentos

RENDA VARIÁVEL

research@guide.com.br



Luis Gustavo Pereira - CNPI

RENDA FIXA

trade@guide.com.br

Gabriel S. Santos
Ricardo Maia
Thomaz Telechun da Silva Telles

FUNDOS

gestaofundos@guide.com.br

Erick Scott Hood
Leonardo Uram
David Rocha
Rodrigo Fazzolari

TRADING

Luiz Augusto Ceravolo (Guto)
Thiago Teixeira

SALES

sales@guide.com.br

EQUIPE ECONÔMICA

vcandido@guide.com.br

Victor Candido de Oliveira
Rafael Passos
Victor Beyruti Guglielmi
Luca Gloeden

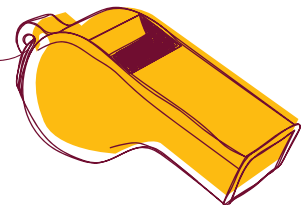

"Este relatório foi elaborado pela Guide Investimentos S.A. Corretora de Valores, para uso exclusivo e intransferível de seu destinatário. Este relatório não pode ser reproduzido ou distribuído a qualquer pessoa sem a expressa autorização da Guide Investimentos S.A. Corretora de Valores. Este relatório é baseado em informações disponíveis ao público. As informações aqui contidas não representam garantia de veracidade das informações prestadas ou julgamento sobre a qualidade das mesmas e não devem ser consideradas como tal. Este relatório não representa uma oferta de compra ou venda ou solicitação de compra ou venda de qualquer ativo. Investir em ações envolve riscos. Este relatório não contém todas as informações relevantes sobre a Companhia citada. Sendo assim, o relatório não consiste e não deve ser visto como, uma representação ou garantia quanto à integridade, precisão e credibilidade da informação nele contida. Os destinatários devem, portanto, desenvolver suas próprias análises e estratégias de investimentos. Os investimentos em ações ou em estratégias de derivativos de ações guardam volatilidade intrinsecamente alta, podendo acarretar fortes prejuízos e devem ser utilizados apenas por investidores experientes e cientes de seus riscos. Os ativos e instrumentos financeiros referidos neste relatório podem não ser adequados a todos os investidores. Este relatório não leva em consideração os objetivos de investimento, a situação financeira ou as necessidades específicas de cada investidor. Investimentos em ações representam riscos elevados e sua rentabilidade passada não assegura rentabilidade futura. Informações sobre quaisquer sociedades, valores mobiliários ou outros instrumentos financeiros objeto desta análise podem ser obtidas mediante solicitações. A informação contida neste documento está sujeita a alterações sem aviso prévio, não havendo nenhuma garantia quanto à exatidão de tal informação. A Guide Investimentos S.A. Corretora de Valores ou seus analistas não aceitam qualquer responsabilidade por qualquer perda decorrente do uso deste documento ou de seu conteúdo. Ao aceitar este documento, concorda-se com as presentes limitações. Os analistas responsáveis pela elaboração deste relatório declaram, nos termos do artigo 21 da Instrução CVM nº 598/2018, que: (1) Quaisquer recomendações contidas neste relatório refletem única e exclusivamente as suas opiniões pessoais e foram elaboradas de forma independente, inclusive em relação à Guide Investimentos S.A. Corretora de Valores."