

APITO FINAL

22 de Maio de 2019

RESUMO

As bolsas de NY operaram em queda. Indícios de que o governo americano planeja sancionar uma nova leva de companhias chinesas de tecnologia elevaram as tensões entre as duas maiores economias globais e prejudicaram o desempenho de ativos do setor. O dólar (DXY) e os juros das treasuries americanas operaram próximos à estabilidade, reflexo da manutenção de um tom mais neutro em relação à política monetária nas minutas do FOMC. Na Zona do Euro, ativos de risco seguiram operando com viés negativo. Aqui, o Ibovespa registrou leves oscilações na sessão, com investidores atentos às votações de uma série de MPs governistas na Câmara e no Senado.

CENÁRIO EXTERNO

Fed mantém política de "paciência"... O Federal Reserve divulgou hoje a ata da reunião do FOMC finda no 1º dia de maio, quando, em mais uma decisão de política monetária, o resultado foi a manutenção do intervalo da taxa de juros. Segundo as minutas do encontro, os membros do Comitê seguiram enxergando a continuidade do crescimento sustentável da economia americana – mesmo que em um ritmo mais moderado do que o registrado para o IT19 –, a melhora das condições no mercado de trabalho e a manutenção da inflação abaixo a sua meta de 2,0% a/a como cenário mais provável a partir da decisão. Com isso, levando em consideração os desenvolvimentos recentes na economia global e a falta de pressões inflacionárias, o Fed reforçou que seguirá paciente na determinação dos próximos passos da política monetária dos EUA. Em suma, apesar de o mercado precificar um movimento de corte da taxa como mais provável que um aumento, o BC sinalizou que seguirá com uma postura neutra, e que qualquer movimento será decidido a partir da análise de indicadores econômicos e das leituras em torno dos desenvolvimentos na economia mundial.

BRASIL

Mercados... O Ibovespa teve um dia de leves oscilações, pautado mais uma vez por um maior protagonismo do legislativo federal, o que dá ânimo aos investidores quanto ao andamento das reformas. Assim, o índice encerrou em linha com o fechamento do dia anterior, próximo aos 94.500. O dólar também oscilou ao longo do dia, chegando aos R\$ 4,01, mas voltou ao patamar dos R\$ 4,04. O CDS de 5 anos, que mede a percepção de risco país, manteve-se aos 178 pontos base. No mercado de juros, os DIs recuaram levemente.

Sobre Natura... A fabricante de cosméticos teve suas ações figurando entre as maiores altas do índice com a notícia de que a companhia está próxima de adquirir a Avon

Gol... As ações da companhia aérea tiveram forte alta com a perspectiva da aprovação da MP das aéreas no Senado, nesta quarta-feira. Cobrimos o tema em nosso Guide Empresas de hoje.

Sabesp... A oscilação dos papéis da estatal paulista continua, mais uma vez impulsionada pela MP do saneamento, que altera o marco legal do setor. Com sua aprovação, os municípios, responsáveis pelo saneamento, poderão assinar contratos com empresas privadas. É importante lembrar que a privatização da Sabesp só poderá ocorrer com a aprovação da MP. Caso contrário, o governo paulista irá optar pela capitalização.

Nova projeto... Bolsonaro disse hoje que o governo vai apresentar, em breve, um projeto que poderá gerar mais caixa do que a reforma da previdência. O presidente não deu maiores detalhes, mas disse que não será via aumento de impostos: "Ninguém aguenta mais essa questão", disse Bolsonaro. Vamos acompanhar.

BRASIL

Índices Mundiais	Último	% dia	% mês	% ano	data
IBOVESPA (Brasil)	94.363	-0,13%	-2,07%	7,37%	17:11:30
BRL (R\$/US\$)	4,04	-0,09%	-3,06%	-4,00%	17:26:30
DI Jan 20	6,41%	0 p.p.	-3 p.p.	-14 p.p.	17:11:43
DI Jan 21	6,86%	-1 p.p.	-15 p.p.	-50 p.p.	17:26:12
CDS 5 anos (em p.b.)	179	0 p.p.	8 p.p.	-29 p.p.	17:25:55

Fonte: Bloomberg. Elaboração: Guide Investimentos

DESTAQUES DO ÍNDICE

Maiores Altas			Maiores Baixas		
NATU3	R\$ 61,50	9,43%	BTOW3	R\$ 33,27	-3,84%
GOLL4	R\$ 23,50	5,38%	MRFG3	R\$ 6,83	-2,98%
SBSP3	R\$ 42,50	3,91%	ECOR3	R\$ 8,58	-2,39%
CSNA3	R\$ 17,14	3,13%	BRDT3	R\$ 23,00	-1,84%
CIEL3	R\$ 7,30	2,96%	MULT3	R\$ 22,88	-1,80%

Fonte: Bloomberg. Elaboração: Guide Investimentos

BOLSAS GLOBAIS

Índices Mundiais	Último	% dia	% mês	% ano	data
S&P 500 (EUA)	2.856	-0,28%	-3,04%	13,94%	17:11:30
Dow Jones (EUA)	25.777	-0,39%	-3,07%	10,50%	17:20:01
Nasdaq (EUA)	7.751	-0,45%	-4,26%	16,81%	17:26:30
IPC (México)	42.924	-0,62%	-3,75%	3,08%	17:06:30
STOXX 600 (Europa)	379	-0,08%	-3,11%	12,30%	12:50:00
FTSE 100 (Reino Unido)	7.334	0,07%	-1,13%	9,01%	12:35:30
DAX (Alemanha)	12.169	0,21%	-1,42%	15,25%	13:30:17
CAC 40 (França)	5.379	-0,12%	-3,71%	13,70%	13:05:02
NIKKEI 225 (Japão)	21.283	0,05%	-4,38%	6,34%	03:15:02
SHANGAI (China)	2.892	-0,49%	-6,06%	15,95%	05:30:04
ASX 200 (Austrália)	6.511	0,16%	2,93%	15,31%	03:52:22

Fonte: Bloomberg. Elaboração: Guide Investimentos



CONTATOS

Conheça o nosso time de especialista da área de Investimentos.

ALINE SUN

Head da area de Investimentos

RENDA VARIÁVEL

research@guide.com.br



Luis Gustavo Pereira - CNPI

RENDA FIXA

trade@guide.com.br

Gabriel S. Santos
Ricardo Maia
Thomaz Telechun da Silva Telles

FUNDOS

gestaofundos@guide.com.br

Erick Scott Hood
Leonardo Uram
David Rocha
Rodrigo Fazzolari

TRADING

Luiz Augusto Ceravolo (Guto)
Thiago Teixeira

SALES

sales@guide.com.br

EQUIPE ECONÔMICA

vcandido@guide.com.br

Victor Candido de Oliveira
Rafael Passos
Victor Beyruti Guglielmi
Luca Gloeden

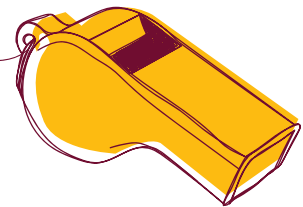

"Este relatório foi elaborado pela Guide Investimentos S.A. Corretora de Valores, para uso exclusivo e intransferível de seu destinatário. Este relatório não pode ser reproduzido ou distribuído a qualquer pessoa sem a expressa autorização da Guide Investimentos S.A. Corretora de Valores. Este relatório é baseado em informações disponíveis ao público. As informações aqui contidas não representam garantia de veracidade das informações prestadas ou julgamento sobre a qualidade das mesmas e não devem ser consideradas como tal. Este relatório não representa uma oferta de compra ou venda ou solicitação de compra ou venda de qualquer ativo. Investir em ações envolve riscos. Este relatório não contém todas as informações relevantes sobre a Companhia citada. Sendo assim, o relatório não consiste e não deve ser visto como, uma representação ou garantia quanto à integridade, precisão e credibilidade da informação nele contida. Os destinatários devem, portanto, desenvolver suas próprias análises e estratégias de investimentos. Os investimentos em ações ou em estratégias de derivativos de ações guardam volatilidade intrinsecamente alta, podendo acarretar fortes prejuízos e devem ser utilizados apenas por investidores experientes e cientes de seus riscos. Os ativos e instrumentos financeiros referidos neste relatório podem não ser adequados a todos os investidores. Este relatório não leva em consideração os objetivos de investimento, a situação financeira ou as necessidades específicas de cada investidor. Investimentos em ações representam riscos elevados e sua rentabilidade passada não assegura rentabilidade futura. Informações sobre quaisquer sociedades, valores mobiliários ou outros instrumentos financeiros objeto desta análise podem ser obtidas mediante solicitações. A informação contida neste documento está sujeita a alterações sem aviso prévio, não havendo nenhuma garantia quanto à exatidão de tal informação. A Guide Investimentos S.A. Corretora de Valores ou seus analistas não aceitam qualquer responsabilidade por qualquer perda decorrente do uso deste documento ou de seu conteúdo. Ao aceitar este documento, concorda-se com as presentes limitações. Os analistas responsáveis pela elaboração deste relatório declaram, nos termos do artigo 21 da Instrução CVM nº 598/2018, que: (1) Quaisquer recomendações contidas neste relatório refletem única e exclusivamente as suas opiniões pessoais e foram elaboradas de forma independente, inclusive em relação à Guide Investimentos S.A. Corretora de Valores."