

## APITO FINAL

23 de Maio de 2019

### RESUMO

Lá fora, seguiu o ambiente desfavorável para ativos de risco, reflexo de um endurecimento de postura da China e dos Estados Unidos no tocante à disputa comercial. Em NY, as bolsas recuaram pelo segundo dia consecutivo e o dólar (DXY) seguiu perdendo força contra seus principais pares. Na Zona do Euro, índices de mercado caíram de forma acentuada, repercutindo a notícia de que negociações comerciais com os EUA terão de esperar uma melhora de cenário na disputa comercial americana com a China. Aqui, o Ibovespa teve dia de forte volatilidade, influenciada pela piora externa e pela melhora na cena política brasileira.

### CENÁRIO EXTERNO

*Sem previsão de melhora (pelo contrário)...* A expectativa por novas medidas retaliatórias seguiu pressionando os mercados globais, até agora, sem previsão de melhora. Seguindo indícios de que o governo americano planeja sancionar uma nova leva de companhias chinesas, o porta-voz do ministro do Comércio Exterior, Gao Feng, declarou que para que as negociações sejam retomadas, os EUA devem alterar suas "práticas errôneas". De um lado, os Estados Unidos acusam Pequim de ter voltado atrás em pontos pré-acordados, do outro os chineses repudiam a escalada de tarifas impostas pelo governo de Donald Trump. A fala de Gao Feng é mais uma sinalização de que a China não tem interesse resumir as conversas, resta saber agora qual será a reação dos americanos frente a esse novo impasse.

### BRASIL

*Mercados...* O Ibovespa oscilou forte no dia de hoje, fechando próximo aos 93.800 – uma leve queda em relação ao fechamento anterior. O mercado continuou atento a cena política, com o Congresso voltado às aprovações de MPs. O dólar operou próximo à estabilidade, fechando aos R\$ 4,04. O CDS de 5 anos, que mede a percepção de risco país, teve alta de dois pontos, agora aos 181 pontos base. No mercado de juros, os DIs tiveram mais um dia de queda, reflexo de uma cena política mais positiva.

*Petrobras...* A forte queda do petróleo no mercado internacional, com o Brent atingindo US\$ 67 o barril, pressionou os papéis de Petrobras na sessão.

*Natura...* Após a forte alta dos papéis da companhia na sessão de ontem, as ações de Natura recuaram próximo ao valor de fechamento de terça-feira, motivadas pelas dúvidas relacionadas ao valor estimado de sinergia entre a Avon e a Natura.

### BRASIL

Índices Mundiais	Último	% dia	% mês	% ano	data
IBOVESPA (Brasil)	93.798	-0,60%	-2,65%	6,73%	16:57:00
BRL (R\$/US\$)	4,05	-0,24%	-3,22%	-4,15%	17:12:07
DI Jan 20	6,38%	-3 p.p.	-5 p.p.	-18 p.p.	17:05:24
DI Jan 21	6,78%	-7 p.p.	-18 p.p.	-58 p.p.	17:11:05
CDS 5 anos (em p.b.)	181	2 p.p.	11 p.p.	-27 p.p.	17:12:06

Fonte: Bloomberg. Elaboração: Guide Investimentos

### DESTAQUES DO ÍNDICE

Maiores Altas			Maiores Baixas		
SMLS3	R\$ 43,60	4,83%	NATU3	R\$ 56,54	-8,07%
CIEL3	R\$ 7,50	2,74%	BTOW3	R\$ 31,66	-4,92%
BBSE3	R\$ 28,78	1,70%	USIM5	R\$ 8,14	-3,67%
BRFS3	R\$ 31,05	1,50%	SBSP3	R\$ 41,04	-3,44%
KROT3	R\$ 9,60	1,37%	UGPA3	R\$ 19,97	-3,34%

Fonte: Bloomberg. Elaboração: Guide Investimentos

### BOLSAS GLOBAIS

Índices Mundiais	Último	% dia	% mês	% ano	data
S&P 500 (EUA)	2.820	-1,27%	-4,27%	12,49%	16:57:10
Dow Jones (EUA)	25.490	-1,11%	-4,15%	9,27%	17:12:12
Nasdaq (EUA)	7.628	-1,58%	-5,77%	14,97%	17:12:12
IPC (México)	42.802	-0,33%	-4,03%	2,79%	16:52:12
STOXX 600 (Europa)	374	-1,42%	-4,49%	10,70%	12:50:00
FTSE 100 (Reino Unido)	7.231	-1,41%	-2,52%	7,47%	12:35:29
DAX (Alemanha)	11.952	-1,78%	-3,17%	13,20%	13:30:17
CAC 40 (França)	5.281	-1,81%	-5,46%	11,64%	13:05:02
NIKKEI 225 (Japão)	21.151	-0,62%	-4,98%	5,68%	03:15:02
SHANGAI (China)	2.853	-1,36%	-7,34%	14,38%	05:30:00
ASX 200 (Austrália)	6.492	-0,29%	2,63%	14,97%	03:56:22

Fonte: Bloomberg. Elaboração: Guide Investimentos



## CONTATOS

Conheça o nosso time de especialista da área de Investimentos.

### ALINE SUN

Head da area de Investimentos

### RENDA VARIÁVEL

[research@guide.com.br](mailto:research@guide.com.br)



Luis Gustavo Pereira – CNPI

### RENDA FIXA

[trade@guide.com.br](mailto:trade@guide.com.br)

Gabriel S. Santos  
Ricardo Maia  
Thomaz Telechun da Silva Telles

### FUNDOS

[gestaofundos@guide.com.br](mailto:gestaofundos@guide.com.br)

Erick Scott Hood  
Leonardo Uram  
David Rocha  
Rodrigo Fazzolari

### TRADING

Luiz Augusto Ceravolo (Guto)  
Thiago Teixeira

### SALES

[sales@guide.com.br](mailto:sales@guide.com.br)

### EQUIPE ECONÔMICA

[vcandido@guide.com.br](mailto:vcandido@guide.com.br)

Victor Candido de Oliveira  
Rafael Passos  
Victor Beyruti Guglielmi  
Luca Gloeden

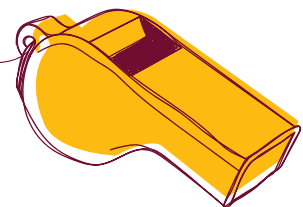

"Este relatório foi elaborado pela Guide Investimentos S.A. Corretora de Valores, para uso exclusivo e intransferível de seu destinatário. Este relatório não pode ser reproduzido ou distribuído a qualquer pessoa sem a expressa autorização da Guide Investimentos S.A. Corretora de Valores. Este relatório é baseado em informações disponíveis ao público. As informações aqui contidas não representam garantia de veracidade das informações prestadas ou julgamento sobre a qualidade das mesmas e não devem ser consideradas como tal. Este relatório não representa uma oferta de compra ou venda ou solicitação de compra ou venda de qualquer ativo. Investir em ações envolve riscos. Este relatório não contém todas as informações relevantes sobre a Companhia citadas. Sendo assim, o relatório não consiste e não deve ser visto como, uma representação ou garantia quanto à integridade, precisão e credibilidade da informação nele contida. Os destinatários devem, portanto, desenvolver suas próprias análises e estratégias de investimentos. Os investimentos em ações ou em estratégias de derivativos de ações guardam volatilidade intrinsecamente alta, podendo acarretar fortes prejuízos e devem ser utilizados apenas por investidores experientes e cientes de seus riscos. Os ativos e instrumentos financeiros referidos neste relatório podem não ser adequados a todos os investidores. Este relatório não leva em consideração os objetivos de investimento, a situação financeira ou as necessidades específicas de cada investidor. Investimentos em ações representam riscos elevados e sua rentabilidade passada não assegura rentabilidade futura. Informações sobre quaisquer sociedades, valores mobiliários ou outros instrumentos financeiros objeto desta análise podem ser obtidas mediante solicitações. A informação contida neste documento está sujeita a alterações sem aviso prévio, não havendo nenhuma garantia quanto à exatidão de tal informação. A Guide Investimentos S.A. Corretora de Valores ou seus analistas não aceitam qualquer responsabilidade por qualquer perda decorrente do uso deste documento ou de seu conteúdo. Ao aceitar este documento, concorda-se com as presentes limitações. Os analistas responsáveis pela elaboração deste relatório declaram, nos termos do artigo 21 da Instrução CVM nº 598/2018, que: (I) Quaisquer recomendações contidas neste relatório refletem única e exclusivamente as suas opiniões pessoais e foram elaboradas de forma independente, inclusive em relação à Guide Investimentos S.A. Corretora de Valores."