

APITO FINAL

25 de Março de 2019

RESUMO:

Bolsas mundiais operaram com viés de baixa. Em NY, os mercados operaram sem direção única, em dia que foi marcado pelo recuo mais acentuado dos yields das treasuries americanas. O dólar (DXY) também recuou frente aos seus principais pares. O setor de tecnologia teve mais uma sessão negativa nos EUA – lideradas por uma desvalorização mais forte dos papéis da Apple –, enquanto as companhias da indústria e de consumo tiveram desempenhos mais positivos. Na Zona do Euro, os principais índices registraram perdas nesta 2ª feira, apesar da boa leitura de um indicador de confiança elevar as expectativas sobre a economia alemã. Aqui, ruídos do plano político seguiram regendo os movimentos do mercado, e o Ibovespa encerrou mais uma sessão no vermelho (-0,08%), aos 93.662 pontos.

CENÁRIO EXTERNO

Na Alemanha: enfim uma leitura positiva... O índice que mede o clima de negócios do Instituto de Pesquisa Econômica de Munique (Ifo) surpreendeu as expectativas de mercado (98,5 pts) e registrou a primeira alta dos últimos 7 meses, com uma leitura de 99,6 pts. Esta melhora de confiança por parte das companhias alemãs veio de forma inesperada e foi bem recebida após a pesquisa do PMI da indústria alemã trazer a pior leitura para o setor dos últimos 6 anos. Seguindo o anúncio da pesquisa, o *yield* do *bund* de 10 anos superou a marca do zero, e o euro ganhou força contra o dólar.

BRASIL

Mercados... O Ibovespa reduziu as suas perdas no começo desta tarde, mas sem fôlego para encerrar com ganhos. No final do pregão, o índice recuou próximo de 0,1%, abaixo dos 94 mil pontos. O fluxo de notícias mais negativas em torno da reforma da Previdência e o mau humor do exterior foram fatores que pressionam os ativos locais para baixo. Como temos ressaltado, seguimos muito influenciados pelo front político local e cenário internacional, que tem sido pressionado pela divulgação de dados fracos de atividade por todo o globo.

Mais sobre os mercados... O dólar seguiu em baixa frente ao real, enquanto os DIs seguiram sem direções claras, mas também com viés baixista. O pano de fundo, como já falamos, é o futuro da Previdência, além da atenção em torno de indicadores de atividade, que podem trazer novas sinalizações de que a economia brasileira esta retomando uma trajetória crescente.

Toma lá da cá da Previdência... No Brasil, o clima de guerra que se instaurou entre Jair Bolsonaro e Rodrigo Maia seguiu como o grande gerador de volatilidade. De um lado, Bolsonaro já declarou que não pretende “ceder às chantagens da velha política”, e insiste que a responsabilidade de articulação da reforma da Previdência agora é do Congresso. Do outro, Maia não se nega a continuar atuando pela Previdência, mas avisa que, se o governo não trabalhar a base, não terá os 308 votos necessários para aprovar a PEC da Previdência. Por ora, a reforma da Previdência segue sem rumo dentro do Congresso. Vamos acompanhar...

Emprego... Os dados do CAGED de janeiro registraram a criação líquida de 173.139 empregos nos postos de trabalho formal. Na série com ajuste sazonal o saldo ficou positivo em 48.396 postos, um aumento de 5,5% na comparação com o mesmo período do ano anterior. O resultado veio bem acima da mediana das expectativas do mercado (*Bloomberg*), de um saldo positivo de 90 mil empregos no mês, e volta a sinalizar algum acúmulo de tração do mercado de trabalho brasileiro, que em patinado nas últimas medições – tanto na PNAD quanto no CAGED. Comentamos o dado no nosso [Flash Macro](#).

BRASIL

Índices Mundiais	Último	% dia	% mês	% ano	data
IBOVESPA (Brasil)	93.662	-0,08%	-2,01%	6,57%	17:22:00
BRL (R\$/US\$)	3,85	1,34%	-2,56%	0,68%	17:59:59
DI Jan 20	6,46%	-3 p.p.	0 p.p.	-9 p.p.	17:59:55
DI Jan 21	7,03%	-11 p.p.	-5 p.p.	-33 p.p.	17:59:59
CDS 5 anos (em p.b.)	176	-2 p.p.	15 p.p.	-31 p.p.	18:06:01

Fonte: Bloomberg. Elaboração: Guide Investimentos

DESTAQUES DO ÍNDICE

Maiores Altas			Maiores Baixas		
KROT3	R\$ 11,21	3,13%	CSAN3	R\$ 43,48	-3,78%
CMIG4	R\$ 14,14	2,61%	CIEL3	R\$ 9,60	-3,52%
ELET3	R\$ 34,60	2,58%	NATU3	R\$ 40,10	-3,37%
ESTC3	R\$ 26,38	2,13%	BTOW3	R\$ 41,19	-3,08%
MRF3	R\$ 5,84	2,10%	KLBN11	R\$ 16,78	-2,21%

Fonte: Bloomberg. Elaboração: Guide Investimentos

BOLSAS GLOBAIS

Índices Mundiais	Último	% dia	% mês	% ano	data
S&P 500 (EUA)	2.798	-0,08%	0,50%	11,63%	17:20:00
Dow Jones (EUA)	25.517	0,06%	-1,54%	9,39%	17:59:11
Nasdaq (EUA)	7.638	-0,07%	1,39%	15,11%	18:06:59
IPC (México)	42.703	0,97%	-0,28%	2,55%	17:16:01
STOXX 600 (Europa)	374	-0,45%	0,41%	10,86%	13:50:00
FTSE 100 (Reino Unido)	7.178	-0,42%	1,45%	6,68%	13:35:30
DAX (Alemanha)	11.347	-0,15%	-1,47%	7,46%	14:30:18
CAC 40 (França)	5.261	-0,18%	0,38%	11,20%	14:05:02
NIKKEI 225 (Japão)	20.977	-3,01%	-1,91%	4,81%	03:15:02
SHANGAI (China)	3.043	-1,97%	3,47%	22,02%	05:30:00
ASX 200 (Austrália)	6.126	-1,11%	-0,69%	8,50%	03:48:22

Fonte: Bloomberg. Elaboração: Guide Investimentos



CONTATOS

Conheça o nosso time de especialista da área de Investimentos.

ALINE SUN

Head da area de Investimentos

RENDA VARIÁVEL

research@guide.com.br



Luis Gustavo Pereira - CNPI

RENDA FIXA

trade@guide.com.br

Gabriel S. Santos
Ricardo Maia
Thomaz Telechun da Silva Telles

FUNDOS

gestaofundos@guide.com.br

Erick Scott Hood
Leonardo Uram
David Rocha
Rodrigo Fazzolari

TRADING

Luiz Augusto Ceravolo (Guto)
Thiago Teixeira

SALES

sales@guide.com.br

EQUIPE ECONÔMICA

vcandido@guide.com.br

Victor Candido de Oliveira
Rafael Passos
Victor Beyruti Guglielmi
Luca Gloeden

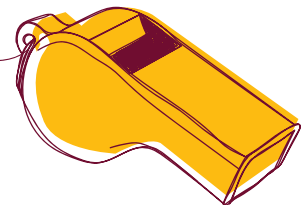

"Este relatório foi elaborado pela Guide Investimentos S.A. Corretora de Valores, para uso exclusivo e intransferível de seu destinatário. Este relatório não pode ser reproduzido ou distribuído a qualquer pessoa sem a expressa autorização da Guide Investimentos S.A. Corretora de Valores. Este relatório é baseado em informações disponíveis ao público. As informações aqui contidas não representam garantia de veracidade das informações prestadas ou julgamento sobre a qualidade das mesmas e não devem ser consideradas como tal. Este relatório não representa uma oferta de compra ou venda ou solicitação de compra ou venda de qualquer ativo. Investir em ações envolve riscos. Este relatório não contém todas as informações relevantes sobre a Companhia citada. Sendo assim, o relatório não consiste e não deve ser visto como, uma representação ou garantia quanto à integridade, precisão e credibilidade da informação nele contida. Os destinatários devem, portanto, desenvolver suas próprias análises e estratégias de investimentos. Os investimentos em ações ou em estratégias de derivativos de ações guardam volatilidade intrinsecamente alta, podendo acarretar fortes prejuízos e devem ser utilizados apenas por investidores experientes e cientes de seus riscos. Os ativos e instrumentos financeiros referidos neste relatório podem não ser adequados a todos os investidores. Este relatório não leva em consideração os objetivos de investimento, a situação financeira ou as necessidades específicas de cada investidor. Investimentos em ações representam riscos elevados e sua rentabilidade passada não assegura rentabilidade futura. Informações sobre quaisquer sociedades, valores mobiliários ou outros instrumentos financeiros objeto desta análise podem ser obtidas mediante solicitações. A informação contida neste documento está sujeita a alterações sem aviso prévio, não havendo nenhuma garantia quanto à exatidão de tal informação. A Guide Investimentos S.A. Corretora de Valores ou seus analistas não aceitam qualquer responsabilidade por qualquer perda decorrente do uso deste documento ou de seu conteúdo. Ao aceitar este documento, concorda-se com as presentes limitações. Os analistas responsáveis pela elaboração deste relatório declaram, nos termos do artigo 21 da Instrução CVM nº 598/2018, que: (1) Quaisquer recomendações contidas neste relatório refletem única e exclusivamente as suas opiniões pessoais e foram elaboradas de forma independente, inclusive em relação à Guide Investimentos S.A. Corretora de Valores."