

APITO FINAL

27 de Novembro de 2018

RESUMO: Mercados globais operaram sem tendência definida. Nos EUA, os principais índices de mercado fecharam com sessões levemente positivas. Na Europa, bolsas operaram em terreno mais negativo, sem grandes destaques. Na frente das Commodities, os preços andaram com viés misto, destaque para o café e a soja, que tiveram altas de 2,26% e 1,54%, respectivamente. Já no Brasil, o Ibovespa teve dia de alta, na expectativa pela votação pelo projeto de cessão onerosa do pré-sal.

CENÁRIO EXTERNO

Nos EUA... Os principais índices de mercado americanos fecharam no verde, após um dia de muita oscilação. Mais cedo, o mercado reagiu mal à ameaça de imposição de tarifas adicionais (no valor de US\$ 267 bilhões) sobre importações chinesas, feita ontem pelo presidente americano Donald Trump em entrevista ao WSJ. Nesta tarde, o S&P 500 recuava 0,3%, puxado principalmente pelos setores de indústria e tecnologia. O índice composto da Nasdaq composto por ações de tecnologia, chegou a cair 0,7% no dia. Apesar disso, ao fim do pregão, o bom desempenho apresentado por papéis de setores mais defensivos, como varejo e telefonia, reverteu às perdas levando os índices a fecharem em terreno positivo.

Na Europa... Hoje, as principais bolsas da Zona do Euro tiveram desempenho levemente negativo. O DAX operou sem direções claras, enquanto o FTSE londrino fechou em baixa de 0,3%. Na frente cambial, a libra esterlina segue refletindo o tumultuado desenvolvimento político do Brexit, e cai 0,7% frente ao dólar.

BRASIL

Sobre o Ibovespa... O principal índice de mercado do país saltou 2,74% no dia, refletindo bom desempenho dos papéis da Petrobrás e de bancos em geral. Essa alta teve como principal driver a expectativa de votação do projeto de cessão onerosa da Petrobrás, que pode ocorrer ainda hoje. Na ponta contrária a isso, o CDS de 5 anos, instrumento usado para medir o risco-país, avançou 1,4 pontos no dia, voltando ao patamar de 222 pontos.

Nova indicação... Nesta tarde, o presidente eleito Jair Bolsonaro comunicou, através de suas redes sociais, a indicação de Tarcísio Gomes de Freitas ao Ministério da Infraestrutura. Formado pelo Instituto Militar de Engenharia, Tarcísio chegou a ocupar cargo na diretoria do DNIT (Departamento Nacional de Infraestrutura de Transportes) e atualmente atua como consultor legislativo da Câmara Federal. A nova pasta a ser assumida por ele deve incorporar o Ministério dos Transportes.

Cessão Onerosa... O presidente do Senado, Eunício de Oliveira (MDB-CE), afirmou que colocará o projeto que revisa a cessão onerosa da Petrobras em votação ainda hoje, condicionado ao fechamento do acordo junto ao Ministério da Fazenda e integrantes do futuro governo em relação a divisão das receitas da cessão. De acordo com ele, o consenso está próximo, e a condição para que ocorra a votação é que o atual governo envie algum instrumento legal que garanta a repartição dos recursos.

BRASIL

Índices Mundiais	Último	% dia	% mês	% ano	data
IBOVESPA (Brasil)	87.891	2,74%	0,53%	15,04%	18:22:00
BRL (R\$/US\$)	3,88	1,44%	-3,93%	-14,55%	17:59:59
DI Jan 19	6,42%	0 p.p.	-6 p.p.	-45 p.p.	17:56:34
DI Jan 21	7,96%	-2 p.p.	-29 p.p.	-110 p.p.	17:59:59
CDS 5 anos (em p.b.)	222	2 p.p.	12 p.p.	61 p.p.	18:45:06

Fonte: Bloomberg. Elaboração: Guide Investimentos

DESTAQUES DO ÍNDICE

Majores Altas			Majores Baixas		
CPL6	R\$ 31,91	7,44%	SUZB3	R\$ 37,01	-2,32%
MGLU3	R\$ 168,77	6,70%	CIEL3	R\$ 8,60	-1,71%
SMLS3	R\$ 42,25	6,56%	FIBR3	R\$ 71,03	-0,89%
FLRY3	R\$ 21,24	6,41%	NATU3	R\$ 38,25	-0,73%
B3SA3	R\$ 28,06	6,33%	GGBR4	R\$ 14,70	-0,68%

Fonte: Bloomberg. Elaboração: Guide Investimentos

BOLSAS GLOBAIS

Índices Mundiais	Último	% dia	% mês	% ano	data
S&P 500 (EUA)	2.676	0,09%	-1,32%	0,08%	18:30:27
Dow Jones (EUA)	24.715	0,30%	-1,60%	-0,02%	18:45:36
Nasdaq (EUA)	7.078	-0,06%	-3,12%	2,53%	18:45:36
IPC (México)	39.745	0,81%	-9,55%	-19,47%	18:25:35
STOXX 600 (Europa)	357	-0,26%	-1,16%	-8,17%	14:50:00
FTSE 100 (Reino Unido)	7.017	-0,27%	-1,56%	-8,73%	14:35:29
DAX (Alemanha)	11.309	-0,40%	-1,21%	-12,45%	15:30:17
CAC 40 (França)	4.983	-0,24%	-2,17%	-6,20%	15:05:02
NIKKEI 225 (Japão)	21.952	0,64%	0,15%	-3,57%	04:15:02
SHANGAI (China)	2.575	-0,04%	-1,08%	-22,15%	06:30:01
ASX 200 (Austrália)	5.728	1,00%	-1,75%	-5,55%	04:08:17

Fonte: Bloomberg. Elaboração: Guide Investimentos



CONTATOS

Conheça o nosso time de especialista da área de Investimentos.

ALINE SUN

Head da area de Investimentos

RENDA VARIÁVEL

research@guide.com.br



Luis Gustavo Pereira - CNPI

RENDA FIXA

trade@guide.com.br

Gabriel S. Santos
Ricardo Maia
Thomaz Telechun da Silva Telles

FUNDOS

gestaofundos@guide.com.br

Erick Scott Hood
Leonardo Uram
David Rocha
Rodrigo Fazzolari

TRADING

trade@guide.com.br

Luiz Augusto Ceravolo (Guto)
Thiago Teixeira
Guilherme Vasone

SALES

sales@guide.com.br

EQUIPE ECONÔMICA

vcandido@guide.com.br

Victor Candido de Oliveira
Felipe Daccache
Lucas Stefanini
Julia Carrera Bludeni
Rafael Passos
Victor Beyruti Guglielmi

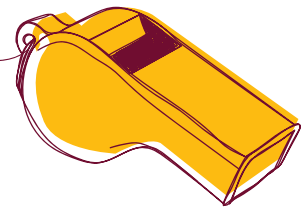

"Este relatório foi elaborado pela Guide Investimentos S.A. Corretora de Valores, para uso exclusivo e intransferível de seu destinatário. Este relatório não pode ser reproduzido ou distribuído a qualquer pessoa sem a expressa autorização da Guide Investimentos S.A. Corretora de Valores. Este relatório é baseado em informações disponíveis ao público. As informações aqui contidas não representam garantia de veracidade das informações prestadas ou julgamento sobre a qualidade das mesmas e não devem ser consideradas como tal. Este relatório não representa uma oferta de compra ou venda ou solicitação de compra ou venda de qualquer ativo. Investir em ações envolve riscos. Este relatório não contém todas as informações relevantes sobre a Companhia citada. Sendo assim, o relatório não consiste e não deve ser visto como, uma representação ou garantia quanto à integridade, precisão e credibilidade da informação nele contida. Os destinatários devem, portanto, desenvolver suas próprias análises e estratégias de investimentos. Os investimentos em ações ou em estratégias de derivativos de ações guardam volatilidade intrinsecamente alta, podendo acarretar fortes prejuízos e devem ser utilizados apenas por investidores experientes e cientes de seus riscos. Os ativos e instrumentos financeiros referidos neste relatório podem não ser adequados a todos os investidores. Este relatório não leva em consideração os objetivos de investimento, a situação financeira ou as necessidades específicas de cada investidor. Investimentos em ações representam riscos elevados e sua rentabilidade passada não assegura rentabilidade futura. Informações sobre quaisquer sociedades, valores mobiliários ou outros instrumentos financeiros objeto desta análise podem ser obtidas mediante solicitações. A informação contida neste documento está sujeita a alterações sem aviso prévio, não havendo nenhuma garantia quanto à exatidão de tal informação. A Guide Investimentos S.A. Corretora de Valores ou seus analistas não aceitam qualquer responsabilidade por qualquer perda decorrente do uso deste documento ou de seu conteúdo. Ao aceitar este documento, concorda-se com as presentes limitações. Os analistas responsáveis pela elaboração deste relatório declaram, nos termos do artigo 21 da Instrução CVM nº 598/2018, que: (1) Quaisquer recomendações contidas neste relatório refletem única e exclusivamente as suas opiniões pessoais e foram elaboradas de forma independente, inclusive em relação à Guide Investimentos S.A. Corretora de Valores."