

APITO FINAL

30 de Novembro de 2018

RESUMO: As bolsas da Europa mantiveram o viés mais negativo nesta sessão; enquanto os mercados de NY seguem com ganhos. Dólar seguiu firme no exterior, e commodities encerraram em baixa. De pano de fundo, investidores aguardam o encontro entre líderes do G20, em Buenos Aires, na Argentina. Por aqui, os mercados locais reagem de forma positiva. Dólar e DI mantêm viés baixista. A bolsa avançou, e o Ibovespa opera acima dos 89 mil pontos.

CENÁRIO EXTERNO

Nafta 2.0... Mais cedo, Donald Trump, presidente dos EUA, se encontrou com o 1º Ministro do Canadá, além do presidente mexicano, para assinar o acordo que tomará o lugar do Nafta. Vale notar: o acordo USMCA (Estados Unidos-México-Canadá, em inglês), como será chamado, envolverá cerca de US\$ 1 trilhão do comércio na região. Ainda assim, há algumas barreiras para a aprovação do acordo (em especial, no que se refere à legislação nacional de cada membro). A troca recente do presidente no México e a mudança do congresso americano podem dificultar o processo. Vamos acompanhar...

De olho no G-20... Neste sábado, em reunião do G20, Donald Trump e o presidente chinês, Xi Jinping, se reúne num jantar em Buenos Aires. A expectativa é que ambos os países cheguem a uma conclusão com relação às disputas comerciais entre EUA e China. Robert Lighthizer, Representante Comercial dos EUA, disse que "ficaria surpreso se o jantar não fosse um sucesso".

BRASIL

Minas e Energia... Mais cedo, Jair Bolsonaro (PSL), presidente eleito, anunciou o almirante de esquadra Bento Costa Leite Lima de Albuquerque Junior como próximo ministro de Minas e Energia. Com mais esta nomeação, Bento Costa se torna o 6º militar a ser chamado para o time de ministros do próximo governo.

PIB... Hoje, o IBGE divulgou os dados do PIB para o 3º trimestre de 2018. No período, o crescimento foi de 0,8% t/t. Na comparação com o 3º trimestre do ano passado, a alta foi de 1,3% a/a. A expectativa do mercado é de um próximo ano mais forte e as perspectivas sobre a possibilidade de crescimento para 2019 estão entre 2,3% e 3%.

Sobre o Ibovespa... O principal índice de mercado brasileiro fechou o dia no verde nesta sexta-feira, ficando acerca dos 90 mil pontos. Os principais destaques do Ibovespa foram a Cielo (CIEL3) e Suzano (SUZB3), com altas de mais de 5%. O preço dos papéis da Suzano segue repercutindo aprovação da fusão com a Fibria na Europa. Junto ao bom movimento do mercado, o risco país do Brasil (medido pelo CDS de 5 anos) se manteve estável, ficando cerca dos 210 pontos.

BRASIL

Índices Mundiais	Último	% dia	% mês	% ano	data
IBOVESPA (Brasil)	90.009	0,33%	2,96%	17,81%	17:59:30
BRL (R\$/US\$)	3,87	-0,38%	0,00%	-14,34%	17:59:59
DI Jan 19	6,41%	-1 p.p.	-2 p.p.	-46 p.p.	17:47:19
DI Jan 21	7,94%	-1 p.p.	-18 p.p.	-112 p.p.	17:59:59
CDS 5 anos (em p.b.)	210	0 p.p.	6 p.p.	48 p.p.	18:14:15

Fonte: Bloomberg. Elaboração: Guide Investimentos

DESTAQUES DO ÍNDICE

Maiores Altas			Maiores Baixas		
CIEL3	R\$ 9,44	5,95%	ELET3	R\$ 24,71	-4,11%
SUZB3	R\$ 40,75	4,68%	MGLU3	R\$ 165,10	-3,59%
USIM5	R\$ 9,29	3,45%	KROT3	R\$ 10,52	-3,49%
GOAU4	R\$ 7,34	3,23%	ESTC3	R\$ 24,90	-2,54%
VALE3	R\$ 53,40	2,69%	RENT3	R\$ 27,17	-2,34%

Fonte: Bloomberg. Elaboração: Guide Investimentos

BOLSAS GLOBAIS

Índices Mundiais	Último	% dia	% mês	% ano	data
S&P 500 (EUA)	2.750	0,46%	1,42%	2,87%	17:59:42
Dow Jones (EUA)	25.460	0,48%	1,37%	3,00%	18:14:43
Nasdaq (EUA)	7.309	0,49%	0,04%	5,88%	18:14:43
IPC (México)	41.921	0,02%	-4,60%	-15,06%	17:54:42
STOXX 600 (Europa)	357	-0,17%	-1,14%	-8,14%	14:51:45
FTSE 100 (Reino Unido)	6.980	-0,83%	-2,07%	-9,20%	14:45:22
DAX (Alemanha)	11.257	-0,36%	-1,66%	-12,85%	15:30:17
CAC 40 (França)	5.004	-0,05%	-1,76%	-5,81%	15:05:02
NIKKEI 225 (Japão)	22.351	0,40%	0,00%	-1,82%	04:15:02
SHANGAI (China)	2.588	0,81%	0,00%	-21,74%	06:30:04
ASX 200 (Austrália)	5.667	-1,58%	0,00%	-6,56%	04:09:24

Fonte: Bloomberg. Elaboração: Guide Investimentos



CONTATOS

Conheça o nosso time de especialista da área de Investimentos.

ALINE SUN

Head da area de Investimentos

RENDA VARIÁVEL

research@guide.com.br



Luis Gustavo Pereira – CNPI

RENDA FIXA

trade@guide.com.br

Gabriel S. Santos
Ricardo Maia
Thomaz Telechun da Silva Telles

FUNDOS

gestaofundos@guide.com.br

Erick Scott Hood
Leonardo Uram
David Rocha
Rodrigo Fazzolari

TRADING

trade@guide.com.br

Luiz Augusto Ceravolo (Guto)
Thiago Teixeira
Guilherme Vasone

SALES

sales@guide.com.br

EQUIPE ECONÔMICA

vcandido@guide.com.br

Victor Candido de Oliveira
Felipe Daccache
Lucas Stefanini
Julia Carrera Bludeni
Rafael Passos
Victor Beyruti Guglielmi

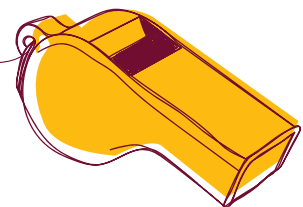

"Este relatório foi elaborado pela Guide Investimentos S.A. Corretora de Valores, para uso exclusivo e intransferível de seu destinatário. Este relatório não pode ser reproduzido ou distribuído a qualquer pessoa sem a expressa autorização da Guide Investimentos S.A. Corretora de Valores. Este relatório é baseado em informações disponíveis ao público. As informações aqui contidas não representam garantia de veracidade das informações prestadas ou julgamento sobre a qualidade das mesmas e não devem ser consideradas como tal. Este relatório não representa uma oferta de compra ou venda ou solicitação de compra ou venda de qualquer ativo. Investir em ações envolve riscos. Este relatório não contém todas as informações relevantes sobre a Companhia citadas. Sendo assim, o relatório não consiste e não deve ser visto como, uma representação ou garantia quanto à integridade, precisão e credibilidade da informação nele contida. Os destinatários devem, portanto, desenvolver suas próprias análises e estratégias de investimentos. Os investimentos em ações ou em estratégias de derivativos de ações guardam volatilidade intrinsecamente alta, podendo acarretar fortes prejuízos e devem ser utilizados apenas por investidores experientes e cientes de seus riscos. Os ativos e instrumentos financeiros referidos neste relatório podem não ser adequados a todos os investidores. Este relatório não leva em consideração os objetivos de investimento, a situação financeira ou as necessidades específicas de cada investidor. Investimentos em ações representam riscos elevados e sua rentabilidade passada não assegura rentabilidade futura. Informações sobre quaisquer sociedades, valores mobiliários ou outros instrumentos financeiros objeto desta análise podem ser obtidas mediante solicitações. A informação contida neste documento está sujeita a alterações sem aviso prévio, não havendo nenhuma garantia quanto à exatidão de tal informação. A Guide Investimentos S.A. Corretora de Valores ou seus analistas não aceitam qualquer responsabilidade por qualquer perda decorrente do uso deste documento ou de seu conteúdo. Ao aceitar este documento, concorda-se com as presentes limitações. Os analistas responsáveis pela elaboração deste relatório declaram, nos termos do artigo 21 da Instrução CVM nº 598/2018, que: (I) Quaisquer recomendações contidas neste relatório refletem única e exclusivamente as suas opiniões pessoais e foram elaboradas de forma independente, inclusive em relação à Guide Investimentos S.A. Corretora de Valores."