

APITO FINAL

31 de Janeiro de 2019

RESUMO

As bolsas de NY perderam o fôlego ao longo do dia, mas mantiveram a tendência de alta da última sessão. Na Europa, os principais índices operaram sem direções claras, repercutindo a divulgação dos dados de atividade econômica mais fracas do bloco europeu. No Brasil, o movimento não foi diferente: o Ibovespa ultrapassou a marca dos 98 mil pontos pela manhã, mas perdeu forças no final do pregão. Por aqui, balanços seguem influenciando no desempenho da B3.

CENÁRIO EXTERNO

Sobre a guerra comercial... O Presidente americano, Donald Trump, se antecipou ao fim da rodada de negociações com os chineses. Em seu Twitter, Trump disse que um acordo definitivo só será firmado, depois do próximo encontro com Xi Jinping, líder chinês. Segundo Trump, a China ainda tem pendências a discutir. Por ora, ambas as partes seguem pressionados para caminhar na direção de um consenso. Afinal, os indicadores de atividade da economia chinesa vêm desapontando. E a economia americana também foi prejudicada pelo fechamento parcial prolongado da máquina pública ("shutdown", como é chamado).

Sobre o shutdown... Donald Trump ameaçou nova paralisação do governo caso a verba para a construção de um muro na fronteira do México não seja liberada até o dia 15 de fevereiro – dia em que será apresentada a nova proposta orçamentária. Mais cedo, a Presidente da Câmara dos Representantes, Nancy Pelosi, declarou que não haverá dinheiro para a construção do muro. Ou seja: um acordo ainda está longe de acontecer. Vamos acompanhar...

BRASIL

Sobre os mercados... Em linha com o viés que tínhamos pela manhã, os ativos locais tiveram boa performance nesta sessão. O Ibovespa sustentou ganhos leves, não muito distante dos 97 mil pontos; enquanto parte importante dos DIs operaram em baixa. O dólar também fechou em alta, em linha com o desempenho da moeda americana nos mercados internacionais. Do lado positivo, estiveram as ações de Bradesco, Itaú, Banco do Brasil e Cielo. No front negativo, destaque para as ações de Vale e Ambev.

Sobre o Ibovespa... Os balanços corporativos também "mexem" com os ativos locais. Bradesco encerrou em alta de mais de 5%, com números mais fortes que o esperado, impulsionados pelos aumentos das receitas, controle das PDDs e, expansão da carteira de crédito do banco, além da continuidade da tendência de queda da inadimplência. Confira mais sobre os resultados dos balanços em nosso Guide Empresas.

Dados de emprego: PNAD contínua... Segundo os dados da PNAD Contínua, a taxa de desemprego permaneceu em 11,6% no quarto trimestre, ante 11,8% no mesmo período de 2017. Esse resultado veio abaixo da mediana das expectativas do mercado (segunda a Bloomberg), de 11,4%, e dá sinais de uma recuperação do mercado de trabalho – que já vinha sendo lenta ao longo do ano – mais fraca e menos certa do que previsto inicialmente. Com essa última leitura, a taxa de desemprego encerrou 2018 com média de 12,3%.

BRASIL

Índices Mundiais	Último	% dia	% mês	% ano	data
IBOVESPA (Brasil)	97.394	0,41%	10,82%	10,82%	18:21:00
BRL (R\$/US\$)	3,65	0,91%	0,00%	6,42%	17:59:57
DI Jan 20	6,38%	-8 p.p.	-6 p.p.	-17 p.p.	17:59:56
DI Jan 21	7,00%	-14 p.p.	-6 p.p.	-36 p.p.	17:59:59
CDS 5 anos (em p.b.)	166	-4 p.p.	-41 p.p.	-41 p.p.	18:39:45

Fonte: Bloomberg. Elaboração: Guide Investimentos

DESTAQUES DO ÍNDICE

Maiores Altas				Maiores Baixas			
BBDC4	R\$	45,26	5,65%	ESTC3	R\$	31,10	-4,31%
VVAR3	R\$	6,00	3,99%	KROT3	R\$	11,43	-4,27%
BTOW3	R\$	50,00	3,91%	GGBR4	R\$	15,65	-3,10%
BBDC3	R\$	40,26	3,71%	ECOR3	R\$	11,39	-3,06%
TIMP3	R\$	12,40	3,08%	MRFG3	R\$	6,08	-2,72%

Fonte: Bloomberg. Elaboração: Guide Investimentos

BOLSAS GLOBAIS

Índices Mundiais	Último	% dia	% mês	% ano	data
S&P 500 (EUA)	2.698	0,64%	7,63%	7,63%	18:25:38
Dow Jones (EUA)	24.985	-0,12%	7,11%	7,11%	18:40:34
Nasdaq (EUA)	7.266	1,15%	9,50%	9,50%	18:40:34
IPC (México)	43.958	0,75%	5,57%	5,57%	18:20:33
STOXX 600 (Europa)	359	0,04%	6,23%	6,23%	14:50:00
FTSE 100 (Reino Unido)	6.969	0,39%	3,58%	3,58%	14:35:30
DAX (Alemanha)	11.173	-0,08%	5,82%	5,82%	15:30:17
CAC 40 (França)	4.993	0,36%	5,54%	5,54%	15:05:02
NIKKEI 225 (Japão)	20.773	1,06%	0,00%	3,79%	04:15:02
SHANGAI (China)	2.585	0,35%	0,00%	3,64%	06:30:01
ASX 200 (Austrália)	5.865	-0,37%	0,00%	3,87%	04:07:19

Fonte: Bloomberg. Elaboração: Guide Investimentos



CONTATOS

Conheça o nosso time de especialista da área de Investimentos.

ALINE SUN

Head da area de Investimentos

RENDA VARIÁVEL

research@guide.com.br



Luis Gustavo Pereira – CNPI

RENDA FIXA

trade@guide.com.br

Gabriel S. Santos
Ricardo Maia
Thomaz Telechun da Silva Telles

FUNDOS

gestaofundos@guide.com.br

Erick Scott Hood
Leonardo Uram
David Rocha
Rodrigo Fazzolari

TRADING

Luiz Augusto Ceravolo (Guto)
Thiago Teixeira

SALES

sales@guide.com.br

EQUIPE ECONÔMICA

vcandido@guide.com.br

Victor Candido de Oliveira
Rafael Passos
Victor Beyruti Guglielmi
Luca Gloeden

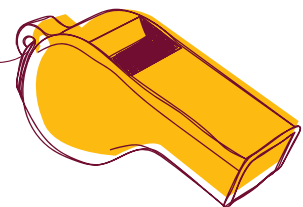

“Este relatório foi elaborado pela Guide Investimentos S.A. Corretora de Valores, para uso exclusivo e intransferível de seu destinatário. Este relatório não pode ser reproduzido ou distribuído a qualquer pessoa sem a expressa autorização da Guide Investimentos S.A. Corretora de Valores. Este relatório é baseado em informações disponíveis ao público. As informações aqui contidas não representam garantia de veracidade das informações prestadas ou julgamento sobre a qualidade das mesmas e não devem ser consideradas como tal. Este relatório não representa uma oferta de compra ou venda ou solicitação de compra ou venda de qualquer ativo. Investir em ações envolve riscos. Este relatório não contém todas as informações relevantes sobre a Companhia citadas. Sendo assim, o relatório não consiste e não deve ser visto como, uma representação ou garantia quanto à integridade, precisão e credibilidade da informação nele contida. Os destinatários devem, portanto, desenvolver suas próprias análises e estratégias de investimentos. Os investimentos em ações ou em estratégias de derivativos de ações guardam volatilidade intrinsecamente alta, podendo acarretar fortes prejuízos e devem ser utilizados apenas por investidores experientes e cientes de seus riscos. Os ativos e instrumentos financeiros referidos neste relatório podem não ser adequados a todos os investidores. Este relatório não leva em consideração os objetivos de investimento, a situação financeira ou as necessidades específicas de cada investidor. Investimentos em ações representam riscos elevados e sua rentabilidade passada não assegura rentabilidade futura. Informações sobre quaisquer sociedades, valores mobiliários ou outros instrumentos financeiros objeto desta análise podem ser obtidas mediante solicitações. A informação contida neste documento está sujeita a alterações sem aviso prévio, não havendo nenhuma garantia quanto à exatidão de tal informação. A Guide Investimentos S.A. Corretora de Valores ou seus analistas não aceitam qualquer responsabilidade por qualquer perda decorrente do uso deste documento ou de seu conteúdo. Ao aceitar este documento, concorda-se com as presentes limitações. Os analistas responsáveis pela elaboração deste relatório declaram, nos termos do artigo 21 da Instrução CVM nº 598/2018, que: (I) Quaisquer recomendações contidas neste relatório refletem única e exclusivamente as suas opiniões pessoais e foram elaboradas de forma independente, inclusive em relação à Guide Investimentos S.A. Corretora de Valores.”