

Índice de Atividade Econômica do Banco Central (IBC-BR)

IBC-BR: ATIVIDADE RECUA -0,28% EM MARÇO E CONFIGURA TERCEIRO MÊS SEGUIDO DE QUEDA

IBC-Br	a/a			m/m*			Var ult.12 meses*		
	jan/19	fev/19	mar/19	jan/19	fev/19	mar/19	jan/19	fev/19	mar/19
Índice	1,01%	2,42%	-2,52%	-0,11%	-0,98%	-0,28%	1,03%	1,22%	1,05%

*Dados Dessazonalizados

O índice de atividade do Banco Central registrou uma queda de 0,28%, na margem, em março. O dado, que é considerado uma proxy para o PIB, veio abaixo da mediana das expectativas de mercado, que apontavam para uma queda de 0,2% no mês.

Este resultado conclui as leituras das pesquisas setoriais, para o mês, que no geral apresentaram uma retração na margem: a produção industrial teve retração de 1,3% e o setor de serviços recuou 0,7%. Na outra ponta, as vendas no varejo (no conceito ampliado) avançaram 1,1%.

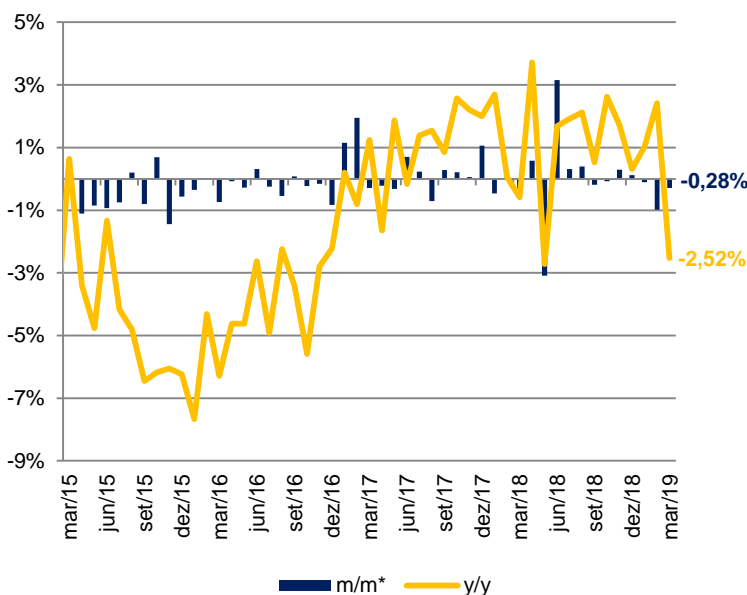

Índice Dessaz. (2003 = 100)

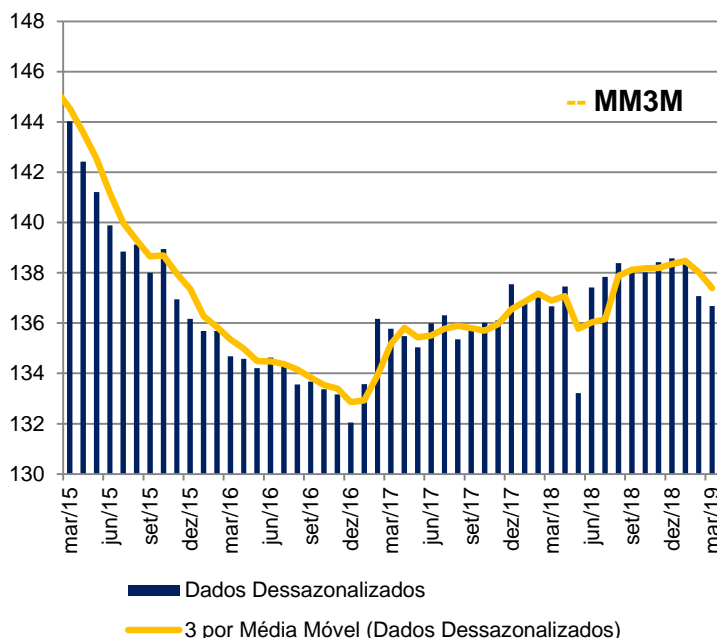

Varição Ult. 12M

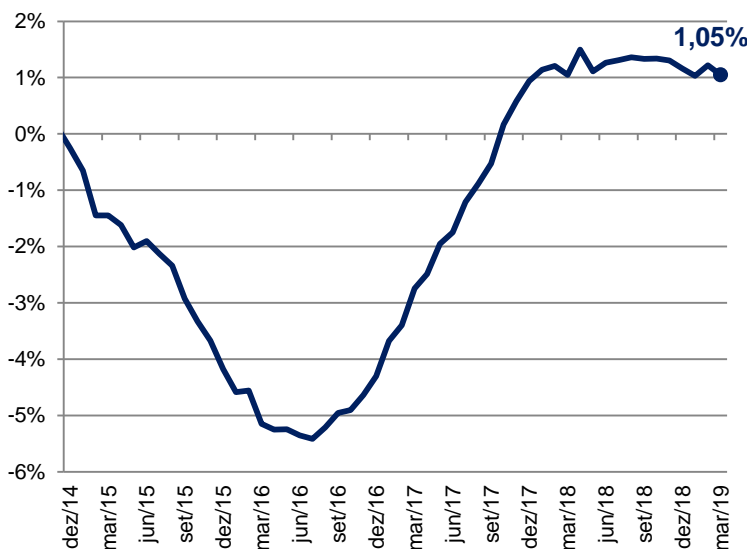

NOSSA VISÃO O desempenho do IBC-BR confirmou a fraqueza da economia brasileira no 1ºTRI/19. Assim como para a maioria dos números das pesquisas setoriais, o indicador confirma que a economia não tem avançado na margem. Com isso, prevemos uma retração do PIB no 1ºTRI/2019 em relação ao 4ºTRI/2018 em torno de 0,3%. Para o ano cheio, revemos nossas projeções para o intervalo entre 1,3% e 1,5%.

CONTATOS

Conheça o nosso time de especialista da área de Investimentos.

ALINE SUN

Head da area de Investimentos

EQUIPE ECONÔMICA

vcandido@guide.com.br

Victor Candido de Oliveira
Victor Beyruti Guglielmi
Conrado Magalhães

RENDA VARIÁVEL

research@guide.com.br

Luis Gustavo Pereira – CNPI
Lucas Stefanini
Julia Carrera Bludeni
Rafael Passos
Luca Gloeden

SALES

jfalconi@guide.com.br

RENDA FIXA

Gabriel S. Santos
Ricardo Maia
Thomaz Telechun da Silva Telles

TRADING

trade@guide.com.br

Luiz Augusto Ceravolo (Guto)
Thiago Teixeira
Guilherme Vasone
Filipe Carvalho

FUNDOS

gestaofundos@guide.com.br

Erick Scott Hood
Leonardo Uram
David Rocha
Rodrigo Fazzolari

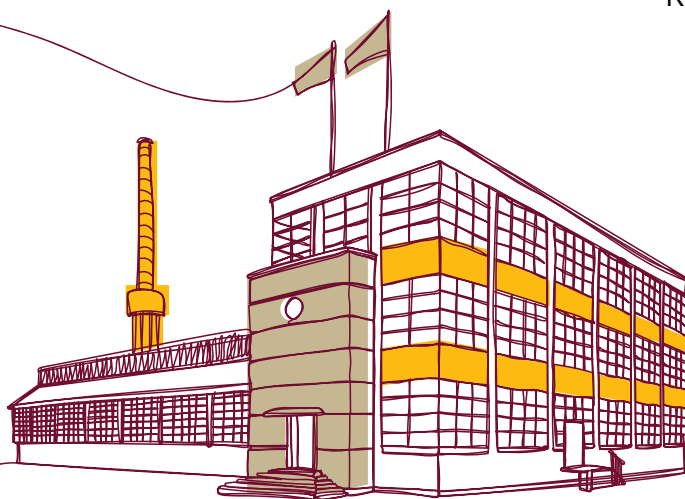

"Este relatório foi elaborado pela Guide Investimentos S.A. Corretora de Valores, para uso exclusivo e intransferível de seu destinatário. Este relatório não pode ser reproduzido ou distribuído a qualquer pessoa sem a expressa autorização da Guide Investimentos S.A. Corretora de Valores. Este relatório é baseado em informações disponíveis ao público. As informações aqui contidas não representam garantia de veracidade das informações prestadas ou julgamento sobre a qualidade das mesmas e não devem ser consideradas como tal. Este relatório não representa uma oferta de compra ou venda ou solicitação de compra ou venda de qualquer ativo. Investir em ações envolve riscos. Este relatório não contém todas as informações relevantes sobre a Companhia citada. Sendo assim, o relatório não consiste e não deve ser visto como, uma representação ou garantia quanto à integridade, precisão e credibilidade da informação nele contida. Os destinatários devem, portanto, desenvolver suas próprias análises e estratégias de investimentos. Os investimentos em ações ou em estratégias de derivativos de ações guardam volatilidade intrinsecamente alta, podendo acarretar fortes prejuízos e devem ser utilizados apenas por investidores experientes e cientes de seus riscos. Os ativos e instrumentos financeiros referidos neste relatório podem não ser adequados a todos os investidores. Este relatório não leva em consideração os objetivos de investimento, a situação financeira ou as necessidades específicas de cada investidor. Investimentos em ações representam riscos elevados e sua rentabilidade passada não assegura rentabilidade futura. Informações sobre