

VENDAS NO VAREJO - PMC

VENDAS NO VAREJO AVANÇAM EM JANEIRO

Índice do Volume de Vendas do Varejo	MoM*			YoY		
	nov/18	dez/18	jan/19	nov/18	dez/18	jan/19
Combustíveis e Lubrificantes	0,5%	1,4%	0,5%	-2,9%	0,1%	1,3%
Hipermercados, supermercados e prod. alimentícios	1,9%	-0,3%	0,6%	3,1%	1,5%	2,3%
Tecidos, vestuário e calçados	1,7%	-3,8%	0,1%	5,1%	-1,4%	-1,2%
Móveis e eletrodomésticos	4,1%	-4,9%	0,4%	1,6%	-5,4%	-2,7%
Artigos farmacêuticos e cosméticos	2,6%	0,3%	-0,5%	7,6%	7,2%	7,3%
Livros, jornais, revistas e papelaria	3,0%	4,9%	0,2%	-32,4%	-24,9%	-27,3%
Equipamentos e materiais de escritório	-0,4%	-6,5%	8,2%	3,4%	-3,2%	1,6%
Outros artigos de uso pessoal	9,6%	-14,2%	7,2%	16,9%	2,2%	6,4%
Varejo	3,1%	-2,1%	0,4%	4,5%	0,7%	1,9%
Veículos, motos, partes e peças	-2,4%	-3,5%	5,7%	12,8%	7,2%	8,7%
Materiais de construção	-1,0%	-0,3%	0,1%	1,3%	-0,6%	2,3%
Varejo Ampliado	1,3%	-1,7%	1,0%	5,8%	1,7%	3,5%

*Valores dessazonalizados

As vendas no varejo, na ótica restrita (ex-veículos e materiais de construção) registraram alta de 0,4% na margem, na série com ajuste sazonal. O resultado veio acima da mediana das expectativas do mercado (*Bloomberg*), de um crescimento de 0,1% na margem. Quando comparado com o mesmo período de 2018, houve expansão de 1,9% no volume de vendas.

O maior destaque positivo veio da categoria de *outros artigos de uso pessoal* – que abrange lojas de departamento, joalherias, artigos esportivos e brinquedos -, compensando pela queda acentuada em dezembro.

No conceito ampliado, que incorpora veículos e materiais de construção, houve um avanço de 1,0% na margem e um avanço de 3,5% na comparação interanual – ambas as leituras muito acima das expectativas do mercado.

Varejo e Varejo Ampl. (YoY)

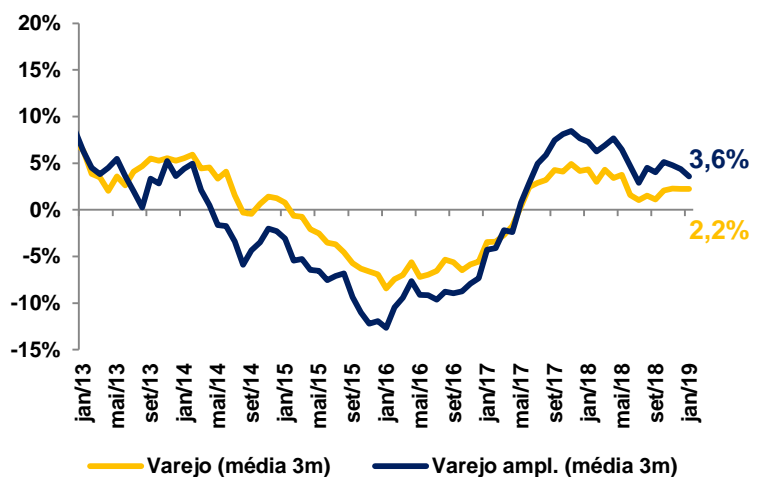

Varejo Restrito

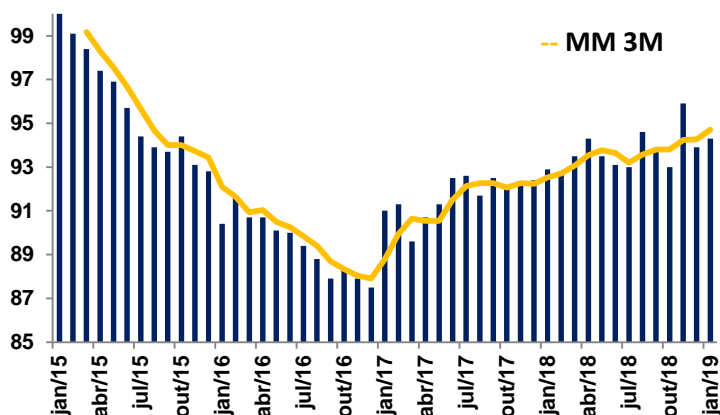

Varejo Ampliado

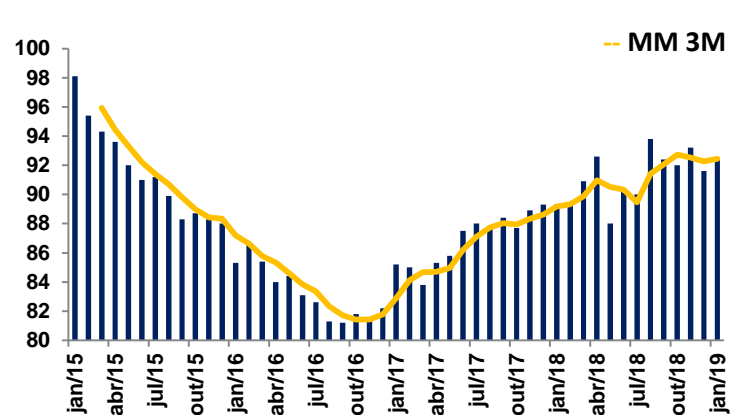

NOSSA VISÃO... O avanço das vendas no varejo registrado em janeiro sinaliza um bom início de ano para o consumo. Após “andar de lado” em 2018, o setor volta a mostrar tendência de recuperação neste início de ano, fato que é recebido de braços abertos, principalmente após o dado de produção industrial do mês acusar uma queda de 0,8%. Apesar disso, acreditamos que para que o consumo siga ganhando tração, ainda é preciso uma melhora mais clara do mercado de trabalho e da confiança dos consumidores.

PMC – GRÁFICOS DE INDICADORES SELECIONADOS

Varejo Restrito

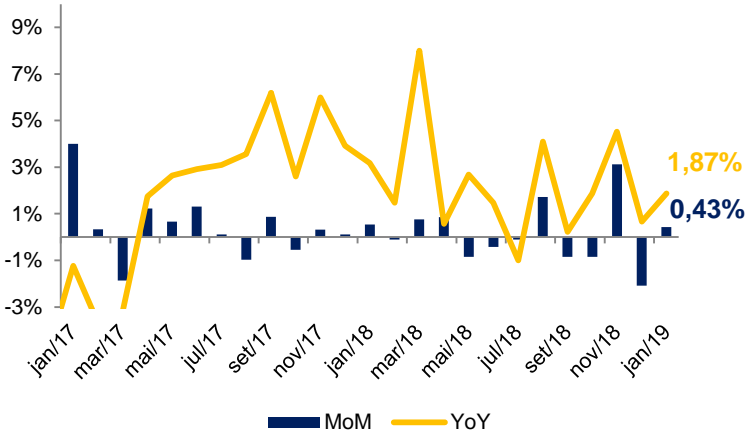

Varejo Ampliado

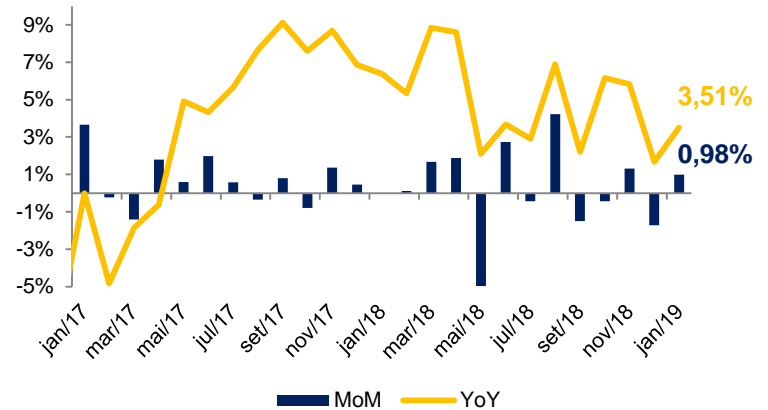

Difusor (restrito)

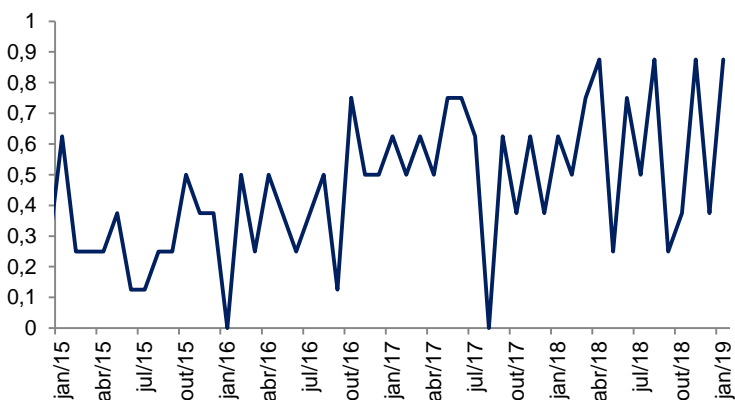

Difusor (ampliado)

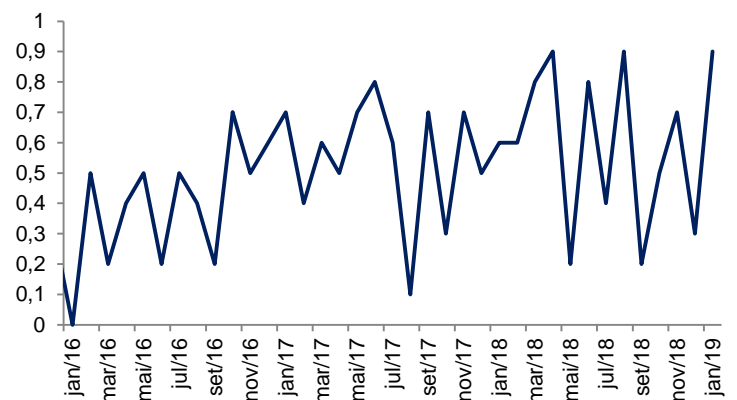

Varejo Ampliado (desagregado)

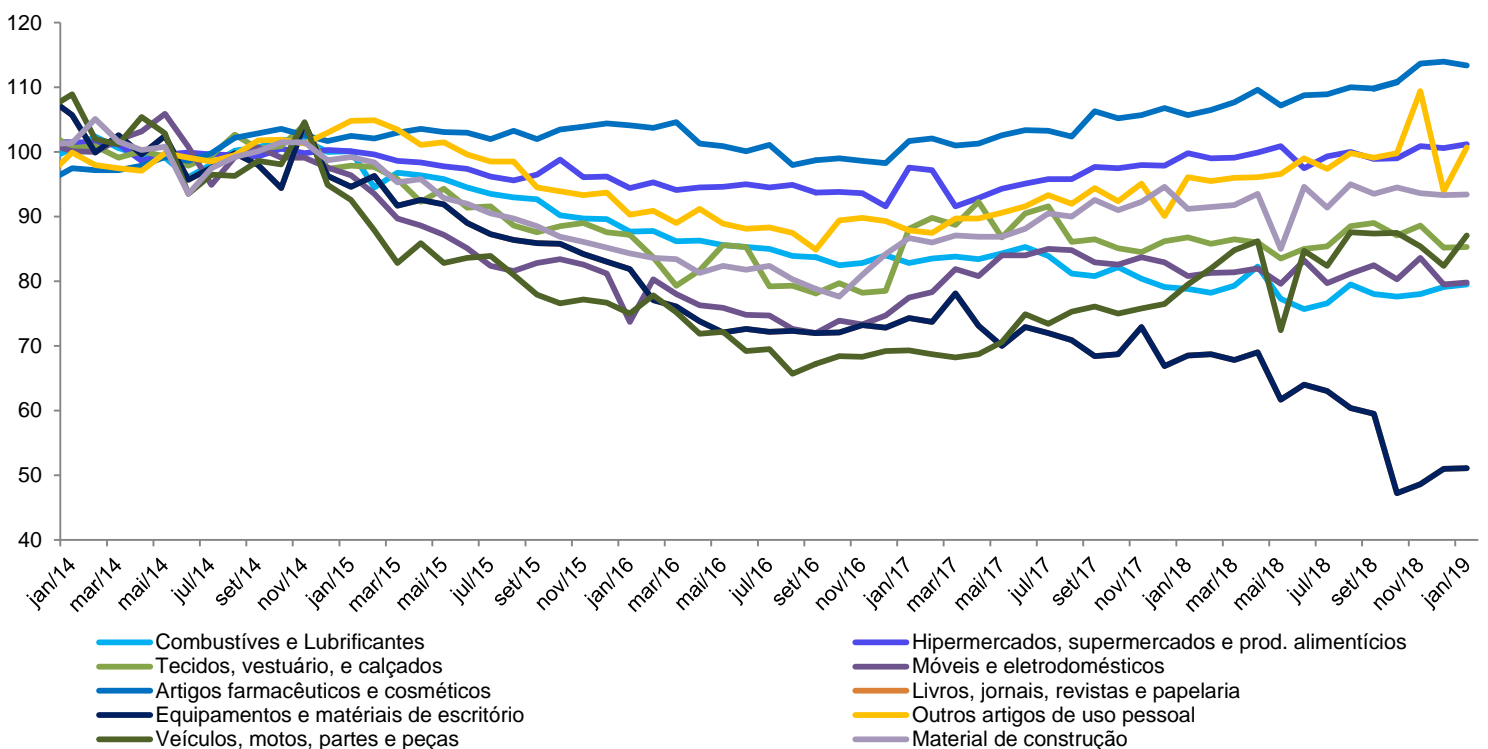

CONTATOS

Conheça o nosso time de especialista da área de Investimentos.

ALINE SUN

Head da area de Investimentos

EQUIPE ECONÔMICA

vcandido@guide.com.br

Victor Candido de Oliveira
Victor Beyruti Guglielmi

RENDA VARIÁVEL

research@guide.com.br

Luis Gustavo Pereira – CNPI
Lucas Stefanini
Julia Carrera Bludeni
Rafael Passos
Luca Gloeden

SALES

sales@guide.com.br

RENDA FIXA

Gabriel S. Santos
Ricardo Maia
Thomaz Telechun da Silva Telles

TRADING

trade@guide.com.br

Luiz Augusto Ceravolo (Guto)
Thiago Teixeira
Guilherme Vasone
Filipe Carvalho

FUNDOS

gestaofundos@guide.com.br

Erick Scott Hood
Leonardo Uram
David Rocha
Rodrigo Fazzolari

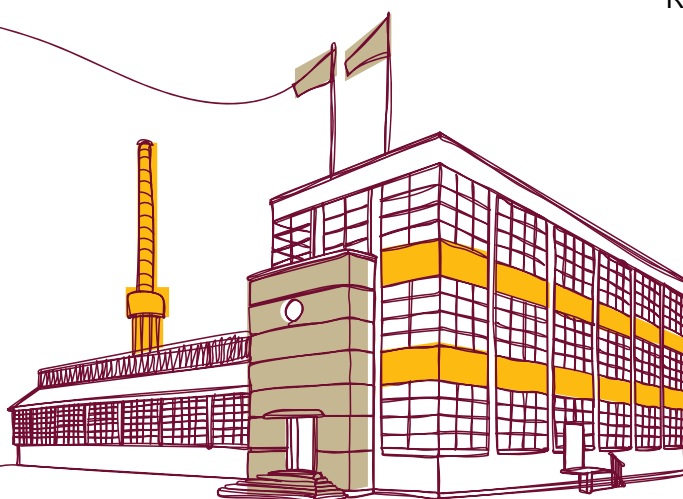

"Este relatório foi elaborado pela Guide Investimentos S.A. Corretora de Valores, para uso exclusivo e intransferível de seu destinatário. Este relatório não pode ser reproduzido ou distribuído a qualquer pessoa sem a expressa autorização da Guide Investimentos S.A. Corretora de Valores. Este relatório é baseado em informações disponíveis ao público. As informações aqui contidas não representam garantia de veracidade das informações prestadas ou julgamento sobre a qualidade das mesmas e não devem ser consideradas como tal. Este relatório não representa uma oferta de compra ou venda ou solicitação de compra ou venda de qualquer ativo. Investir em ações envolve riscos. Este relatório não contém todas as informações relevantes sobre a Companhia citada. Sendo assim, o relatório não consiste e não deve ser visto como, uma representação ou garantia quanto à integridade, precisão e credibilidade da informação nele contida. Os destinatários devem, portanto, desenvolver suas próprias análises e estratégias de investimentos. Os investimentos em ações ou em estratégias de derivativos de ações guardam volatilidade intrinsecamente alta, podendo acarretar fortes prejuízos e devem ser utilizados apenas por investidores experientes e cientes de seus riscos. Os ativos e instrumentos financeiros referidos neste relatório podem não ser adequados a todos os investidores. Este relatório não leva em consideração os objetivos de investimento, a situação financeira ou as necessidades específicas de cada investidor. Investimentos em ações representam riscos elevados e sua rentabilidade passada não assegura rentabilidade futura. Informações sobre